

長野県飯田市

広報いいだ

2021 (令和3年)

4.1

No.1141 ● 毎月1日・15日発行



【特集】

令和3年度予算

リニア駅ができるまち飯田…23ページ

つどいの広場

【KanKanワトルジャイアント】

4月からつどいの広場の開館日数が増えます。

市内12カ所にありますので、子育て相談、

交流や情報交換など、ぜひお越しください。

(問い合わせ 子育て支援課:内線5344)

令和3年度 予算

令和3年度の当初予算は、以下の3つの柱を掲げて、編成しました。

～ 3つの柱で市民の命と暮らしを守りつつ将来を見据えて、新たなチャレンジを～



- 1 新型コロナウイルス感染症への対応を最優先に。
- 2 「いいだ未来デザイン2028」（飯田市総合計画）中期計画のスタートとして、目指すまちの姿の実現に向けた新たな取り組みを積極的に。※5ページ
- 3 「環境文化都市」を念頭に、環境の視点から暮らし・経済を再生していく取り組み。

これらの着実な実行で、市民の皆さんの命と暮らしを守りながら、新たな取り組みにチャレンジしていきます。

●より詳しく知りたい方は市ウェブサイトをご覧ください。

市HP 🔍 検索

●問い合わせ／財政課 内線2131

飯田市の令和3年度予算額(全会計)

会計名	予算額		前年度比		
	令和3年度	令和2年度	円	%	
一般会計	474億7,000万円	458億8,000万円	15億9,000万円	3.5%	
特別会計	494億2,950万円	491億9,570万円	2億3,380万円	0.5%	
国民健康保険特別会計	事業勘定	90億8,720万円	88億4,800万円	2億3,920万円	2.7%
	直診勘定	480万円	480万円	0万円	0.0%
後期高齢者医療特別会計	14億9,190万円	14億8,510万円	680万円	0.5%	
介護保険特別会計	118億9,280万円	119億4,670万円	△5,390万円	△0.5%	
地方卸売市場事業特別会計	1,800万円	1,600万円	200万円	12.5%	
駐車場事業特別会計	6,190万円	7,050万円	△860万円	△12.2%	
墓地事業特別会計	1,260万円	2,980万円	△1,720万円	△57.7%	
介護老人保健施設事業特別会計	7億1,560万円	7億100万円	1,460万円	2.1%	
ケーブルテレビ放送事業特別会計	7,870万円	7,800万円	70万円	0.9%	
病院事業会計	165億5,300万円	158億7,600万円	6億7,700万円	4.3%	
水道事業会計	36億4,560万円	41億2,380万円	△4億7,820万円	△11.6%	
下水道事業会計	58億6,740万円	60億1,600万円	△1億4,860万円	△2.5%	
合計(一般会計 + 特別会計)	968億9,950万円	950億7,570万円	18億2,380万円	1.9%	

令和3年度の当初予算は、過去最大の規模となりましたが、それぞれの事業に充てる**特定財源**（国や県の補助金など）を最大限活用して、**一般財源**（飯田市のお財布）の使用は前年度より約2億5,000万円減らすことができました。



一般会計予算総額 474億7,000万円

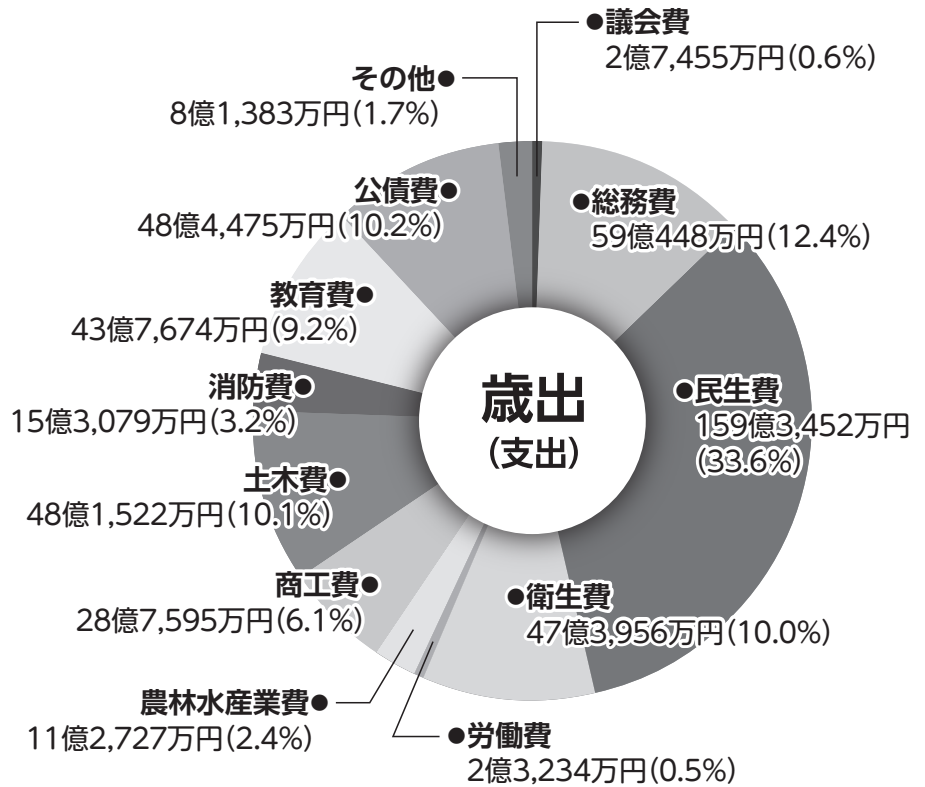
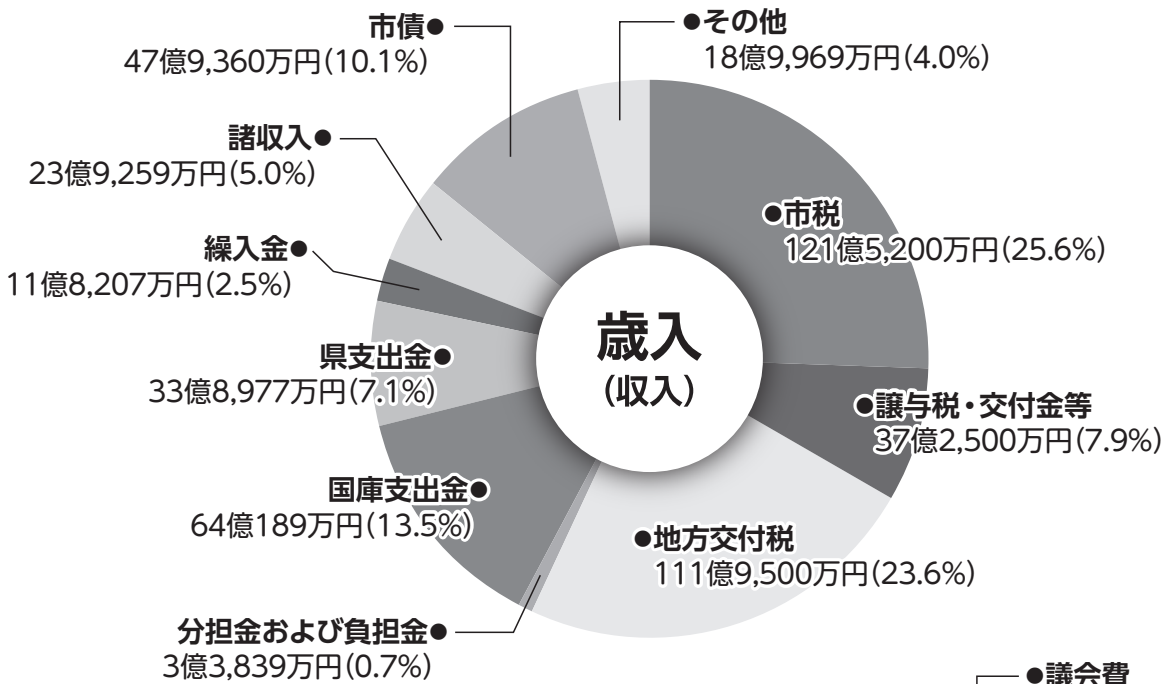

- 「市税」は、市民の皆さんに納めていただいている個人住民税や固定資産税などです。
- 「地方交付税」は、国が集めた税金の一部が市町村などに交付されるものです。
- 「国庫支出金」と「県支出金」は国や長野県が、用途を特定して市町村などに交付します。



令和3年度歳出予算のポイント

総務費	リニア関連事業（駅周辺整備の実施設計や2次交通の検討）を実施します。
民生費	子育て支援拠点（つどいの広場）の拡充や不妊治療の助成などを充実します。
衛生費	新型コロナウイルスワクチン接種などの感染症対応を最優先課題として、国や県と連携しながら迅速に対応します。
教育費	子どもたちが早くから本に親しめる環境づくりなど、教育環境を充実します。ICTを効果的に活用した学習を推進します。

「基金」と「市債」

「基金」は災害などの緊急事態に対応できるように、特定の目的のために積み立てている資金（貯金）で、「市債」は公共事業の財源として市が借りる資金（借金）です。

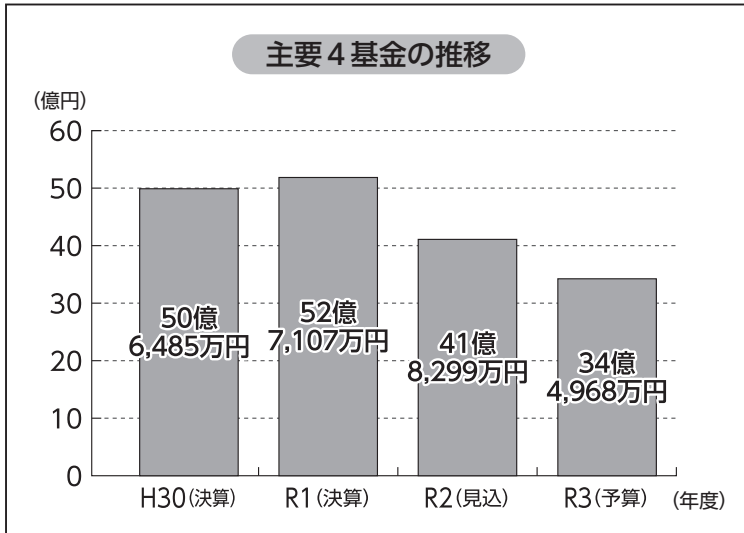

※主要4基金:

①財政調整基金、②減債基金、③公共施設等整備基金、④ふるさと基金のことをいい、各年度の財源不足などを調整するための基金。

基金が減っているけど大丈夫？



令和3年度予算編成では、今まで以上に歳出予算の削減に取り組みましたが、新型コロナウイルス感染症対策などで財源が必要となったため、基金を活用します。

実際に事業を行う際には、実施内容を工夫して経費をできる限り抑え、基金をなるべく取り崩さないよう努めます。



どうして借金をするの？



大きな施設の建設などを行うにはたくさんのお金が必要です。こうした施設は、将来何十年も使うことになります。

市債を発行する（お金を借りる）ことで資金を確保し、年度ごとの費用を平準化したり、世代間の負担を公平にしたりするためです。

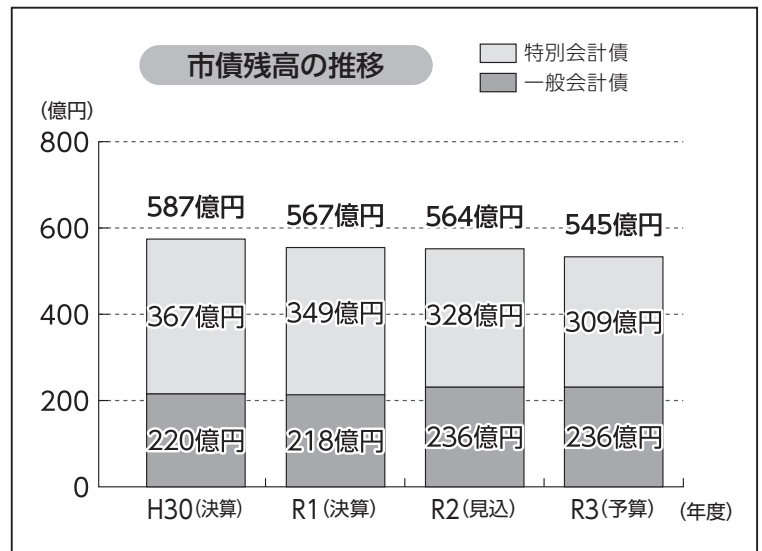

平成29年度に策定した「飯田市行政改革大綱に基づく実施計画」では、令和2年度末の基金残高と市債残高に目標を設定してきました。

目標値

●基金残高: 40億円以上の確保

●市債残高: 550億円以下に抑制

次年度以降の財政運営目標については、新型コロナウイルス感染症の影響が落ち着いた時点で、改めて実行計画目標（数値目標）を設定します。

令和3年度は、新型コロナウイルス感染症対応を最優先課題として全力で取り組みます。

いいだ未来デザイン2028

「いいだ未来デザイン2028（飯田市総合計画）」は、リニア開業（予定）の翌年にあたる2028年に実現したい「暮らしの姿」「まちの姿」を未来ビジョンとして掲げ、その実現に向けて市民や地域、事業者などがそれぞれの立場で「飯田の未来づくり」にチャレンジするための指針として策定されました。2017年から前期、中期、後期の4年ごとに見直しを行いながら進められています。

令和3年度はこの指針の中期4年間の初年度に当たり、中期の基本的方向となる基本目標を新たに設定し直しました。

いいだ未来デザイン2028の構造

基本構想

2017年～2028年の12年間

キャッチフレーズ

リニアがもたらす大交流時代に「暮らし豊かなまち」をデザインする
～ 合言葉はムトス 誰もが主役 飯田未来舞台 ～

未来ビジョン みんなで実現したい「暮らしの姿」「まちの姿」

- 私らしい暮らしのスタイルを楽しむまち
- 人と人がつながり、安全安心に暮らせるまち
- 健やかにいきいきと暮らせるまち
- 学びあいにより生きる力と文化を育むまち
- 地域の応援で子育ての幸せが実感できるまち
- 人と自然が共生する環境のまち
- 持続的で力強く自立するまち
- 地域の誇りと愛着で20地区の個性が輝くまち



人口ビジョン 将来の人口展望

- 定住人口（2028年） 96,000人
- 滞在人口（2028年） 156,000人

基本的方向

4年間

「基本構想」に掲げる未来ビジョンの実現に向け、戦略的かつ重点的に取り組む4年ごとのテーマ。令和3年度からの中期計画は13の基本目標を設定。

戦略計画

1年間

「基本的方向」に設定した13の基本目標ごとにその年に重点化して取り組む計画。

分野別計画

(※)

※ビジョン実現に向けた取り組みを福祉や環境などの分野ごとに組み立てた計画

と戦略計画に基づく主な予算

基本目標

7

「市民総健康」と「生涯現役」をめざす

- 地域外来・検査センターの運営 … **5,870万円**
- 新型コロナウイルスワクチンの接種 … **4億4,488万円** など



▲地域外来・検査センター模擬検査

基本目標

8

共に支え合い、自ら行動する地域福祉を充実させる

- 複合化・複雑化した課題解決に向けた重層的支援体制の構築(福祉まるごと相談窓口の設置) … **3,422万円**
- 地域福祉課題検討会の開催による地域福祉活動の推進 … **8,489万円** など

基本目標

9

20地区が輝く生き活きとした地域づくりを地域主体に進める

- コロナ禍を乗り越え時代の変化に対応する住民自治の活動への支援 … **1億1,306万円**
- 中山間地域の活性化への支援 … **6,720万円** など

基本目標

10

個性を尊重し、多様な価値観を認め合い、活動の場を広げる

- 職場と家庭におけるワーク・ライフ・バランスの推進 … **101万円**
- 外国人住民と共に生きる地域づくりの推進 … **567万円** など



基本目標

11

地球環境への配慮が当たり前の暮らしとまちづくりの推進

- ゼロカーボンシティ実現に向けた環境共生住宅モデルエリアの構築 … **2,629万円**
- 廃棄物の減量、再利用、リサイクルの推進 … **1億6,301万円** など



基本目標

12

災害や社会リスクに備え、社会基盤を強化し、地域防災力の向上を図る

- 長寿命化計画の策定(保育施設、老人福祉施設) … **1,935万円**
- 防災対策基盤整備事業(河川自然災害防止工事、橋りょう長寿命化) … **2億899万円** など

基本目標

13

リニア・三遠南信時代を支える都市基盤を整備する

- リニア駅からの二次交通の在り方検討(JR飯田線との接続方法検討を含む) … **1,000万円**
- リニア駅周辺整備の実施設計のための検討体制の充実 … **2,223万円** など

いいだ未来デザイン2028

13の基本目標

基本目標

① 稼ぎ、安心して働ける「魅力ある産業」をつくる

- サテライトオフィスをはじめとする企業誘致の促進 … **1億1,023万円**
- 中心市街地に集積する飲食・土産提供機能と街歩きを併せた新たな旅の形態を提案 … **350万円** など

基本目標

② 飯田の魅力を発信し、つながる人を増やし、飯田市への人の流れをつくる

- 若者・子育て世代を重点対象にしたUターン移住の推進
(つなぐ事業、インターンシップ事業、移住定住関係事業) … **1,734万円**
- 中心市街地の賑わいと交流促進機能の向上
(飯田駅前プラザの整備支援) … **4億円** など

つなぐ事業(スマホアプリプログラミング教室)▶



基本目標

③ “結いの心”に根ざす教育を実践し、豊かな心とリニア時代を生きる力を育む

- 子どもたちが早くから本に親しめる環境づくり(年中児に本のプレゼント) … **106万円**
- 教育環境の整備(小中学校、地区公民館などのLED化、中学校特別教室の空調整備) … **5億153万円** など

基本目標

④ 豊かな「学びの土壌」を活かした「学習と交流」を進め、飯田の自治を担い可能性を広げられる人材を育む

- 地域社会と学校教育が連携した飯田型キャリア教育など、幼児期から高校まで一貫した人材育成の展開 … **1,240万円**
- 上郷考古博物館を文化財保護活用の中核拠点として活用 … **5,438万円** など

基本目標

⑤ 文化・スポーツを通じて人と地域の輝き・うるおいをつくる

- 郷土を代表する文化芸術にふれる機会の創出(菱田春草没後110年展ほか) … **2,382万円**
- コミュニティスポーツおよび全市型競技別スポーツスクールの推進 … **1,235万円** など

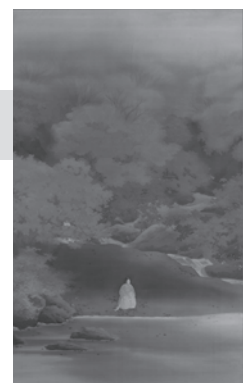

菱田春草「菊慈童」
(飯田市美術博物館蔵)

基本目標

⑥ 結婚・出産・子育ての希望をかなえる

- 不妊治療への助成拡大(人工授精など) … **1,900万円**
- 「^こ孤」育ての解消(子育て支援拠点の拡充、子育てアプリの導入検討) … **6,484万円** など



⑦ 2021.4.1[広報いいだ]

飯田交通少年団退団式 地域の交通安全に尽力



活動を支えてくださった皆さんと共に

令和2年度は感染症で活動が制限される中でありながらも、高齢者宅訪問や交通安全運動などさまざまな活動を行ってきた飯田交通少年団。

2月23日に退団式が行われ、6年生14名が退団しました。代表児童が「飯田交通少年団では人のために尽くす奉仕の心と仲間への思いやりを学ぶことができた。」と今までの活動を振り返りました。

「誇りを持って活動してほしい」と後輩に語る

和紙でおひなさま作り 心華やぐ春の風物詩



世界に一つの特別なおひなさまを披露

2月27日・28日、かざこし子どもの森公園でおひなさま作りが行われました。3枚に重ねた和紙を同時に折ったり、切ったりと難しい作り方でしたが、親子で挑戦し、見事なおひなさまが完成しました。

地域見守り活動に関する協定 官民一体で見守りを



協定を締結した皆さん

市は3月4日、「地域見守り活動に関する協定」を4事業者と締結しました。訪問した高齢者宅や配達業務中で異変に気付いた際に市へ連絡する仕組みで、今回で延べ17者との締結となりました。



真剣にメモをとる中学生

2月28日、上村・南信濃地区のまちづくり委員会と公民館は遠山郷フォーラムを開催しました。

両地区で「地域を元気にしたい。」と活躍する若者7名が登壇し、地域の魅力や思いを語りました。

当日はオンラインでの視聴者を含め、約100人が観覧し、登壇者の発言に熱心に耳を傾けていました。

参加した中学生からは「私も皆さんのようになりたい。」との感想も。



熱い思いを語る登壇者

県図書館 リニューアルOPEN!



県図書館リニューアル開館式でのテープカット



たくさんの絵本に夢中

3月14日、県図書館が県自治振興センター3階に移転しました。土足のまま利用できるエリアができたり、照明が明るくなったり、より快適に本を選べる空間になりました。当日はオープンを心待ちにしていた多くの利用者で賑わいました。

現代版 養生訓

イヌ、ネコ、ヒトにかまれたら

動物の口の中には雑菌が多く存在しています。動物にかまれた傷は入り口が狭く、奥が深くなる傾向があります。そのため、雑菌が傷口から排出されにくく、感染して化膿することもまれではありません。

ネコは牙が細いため、イヌにかまれた傷より感染の危険が大きく、重症化しやすいと言われています。

また、ヒトの歯による傷（ケンカ、性行為など）も感染の危険が大きいので注意が必要です。一方で、狂犬病は予防接種が浸透しており、1956年以降、国内発生はなく、国内では発生事例はありません。

動物にかまれたら、まず水道水で傷口をよく洗ってください。その後、速やかに

医療機関を受診してください。

傷の奥深いところまで十分に洗浄します。膿が溜らないように傷口を切開することもあります。かまれてから数時間以内に十分に洗浄されれば、感染の危険性はかなり減少します。

加えて、破傷風の予防注射を行い、数日間抗生剤を内服します。基本的に傷口は縫合せず、軟膏を塗って傷が閉じるのを待ちます。傷跡が気になる際は、数ヶ月後に傷をきれいにする手術などを検討します。

また、動物にかまれた後に傷口の周囲が赤く腫れる、痛みが強くなる、熱っぽくなる、膿が出るなどの症状が出てきた場合は、傷が化膿している可能性が高いので、速やかに医療機関



市立病院 形成外科
重吉 佑亮 医師

を受診してください。傷口を切り開き、膿を出すなどの処置が必要となる場合があります。感染が広範囲に及ぶ場合は、時に入院が必要です。

ご家庭でイヌやネコなどの動物を飼っている方も多いかと思います。もし、動物にかまれた場合は、速やかに医療機関を受診してください。



飯田市立病院
〒395-8502 飯田市八幡町438
TEL.0265-21-1255

Vol.4

市長室から

市長 佐藤 健

人のふり見て



森喜朗氏のあの発言の後、山本地区在住の70代男性の方からお手紙を頂きました。

「妻亡き後、一人で家事をやっておりますが、家事の大変さが分かり、妻は愚痴を言わずによくやってくれたと感謝しております。特に毎日の食事の準備、食後の片付け、大変です。『後の後悔…』と言いますが、なぜ生きているうちにもっと手伝ってやったり、言葉だけでも『有難う』とか優しい声をかけてやらなかったのか後悔しております。

（中略）私たち団塊の世代は、ともすると家事は女の人ということに疑問を持たなかったのも事実です。間違いなく私はその一人です。男女お互いに尊重して協力していけば、明るく楽しい家庭になりますし、子どもたちも後姿を見ております。私のように後悔する人が少なくなるよう願っております。」

ともすれば、マスコミの報道に同調して森氏の発言を悪く言うばかりになるところ、この方は我が身を振り返って「自分のようにならないよう」と私たちに呼びかけてくださっています。

私ももう少し、家事をするようにしたいと思います。

またお手紙では、山本公民館の「育MEN学級」や「男の料理教室」といった講座のご紹介もありました。各地区にも同様の講座があると思います。「我がふり直そう」という方は、ぜひ。



先月の須山政克さん(県)からのリレー

ともに乗り越えよう! 新型コロナウイルス

ひとりで悩んでいませんか?

市などの相談窓口へぜひご相談ください。



新型コロナウイルス感染症関連の相談窓口

●感染が疑われる場合

長野県飯田保健福祉事務所
☎0265(53)0435 [24時間対応]

●誹謗中傷や差別などの被害を受けた方

男女共同参画課 被害相談窓口
☎0265(22)4570

●感染症の影響で生活に困っている方

福祉課 生活相談窓口
☎0265(22)4511 内線5723

●生活資金にお悩みの方

飯田市社会福祉協議会
☎0265(53)3180



●中小企業・小規模事業者への経営支援【緊急経済対策相談窓口】

産業振興課
☎0265(22)4511 内線3511
※平日 8:30~17:15
飯田商工会議所 中小企業相談所
☎0265(24)1500
※平日 9:00~17:30

このほか、さまざまな相談窓口が開設されています。詳細は市ウェブサイトをご覧ください。

市HP

相談窓口一覧

検索

私は、地域の青年団体で今年で61代目となる理事長を務めさせていただいています。初の女性理事長ということもあり、プレッシャーを感じますが、優秀で信頼できるメンバーの皆に支えられ、日々が感謝の連続です。大役ではあります、楽しみながら自分らしく1年間全うしたいと思います。



今がんばっていること

勅使河原 由生妃さん(上郷)

毎月市民の皆さんに、

1. 私の健康法
2. 感動したこと
3. 今がんばっていること
4. まちづくりへの提言

以上の項目から選んで

語っていただき、

次の方にバトンタッチする

「リレートーク」です。

次はあなたの番かも…

な子どもたちを見習い、私も前向きに笑顔を絶やさず、少しでも地域に輝きを放てるような活動ができるよう、メンバーと共に頑張っています。(がんばって)まいます。

僕の夢 私の夢

努力の先に

僕の夢は、プロ野球選手です。僕は今、東中の野球部に所属しています。今このコロナ禍で部活ができずにいます。そんな時、自分なりにトレーニングを行っています。素振りなどの基礎の練習をした後、僕は特に下半身を強化しています。部活ができない今だからこそ筋トレなどのメニューを行い、部活が再開したら最高のプレーができる状態にしておきたいです。

高校でも野球を続け、自分の長所の飛距離と走力をさらに伸ばしていきたいです。

じつはら こうたろう
實原孝太郎 さん
(飯田東中3年)

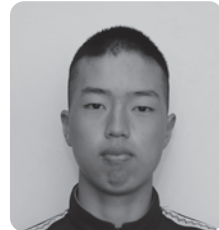

市役所発 ぐらしの情報



お知らせ

プレミアム割引券 利用期間のご案内

プレミアム割引券を2月下旬からお届けしています
が、次のとおりとなります
ので、ぜひご利用ください。

▼ささえあい割引券

○利用期間

3月25日(木)～6月30日(水)

○利用できるお店一覧

組合回覧を通じて皆さんにお配りします。各自治振興センターの窓口でも配布しています。
最新の情報は市ウェブサイトをご覧ください。

市中 プレミアム割引券

▼テイクアウト割引券

利用期間を4月30日(金)まで延長します。

※プレミアム割引券を受け取られていない方はご連絡ください。

▼問い合わせ

商業・市街地活性化課
プレミアム割引券担当
内線4651

飯田市コロナワクチン コールセンター開設

新型コロナウイルス接種に関するコールセンターを開設しました。

ワクチン接種は、国が定める接種順位での接種となります。接種券は、該当となる方に順次郵送しますので、到着までお待ちください。飯田市の接種開始日は、決まり次第、広報いいだや市ウェブサイトでお知らせします。詳細はお問い合わせください。

▼開設時間

午前8時30分～
午後5時15分
(土・日曜日、祝日を除く)

▼受付内容

○接種医療機関の紹介
○集団接種会場の予約受付

○接種券の再発行 ▼問い合わせ

保健課 コロナワクチン
接種推進係
☎0265(22)4585

※厚生労働省でも電話相談窓口が開設されていますのでご利用ください。

☎0120(761770)
(受付時間/午前9時～午後9時)

長野県民交通災害共済 の加入はお済みですか

長野県民交通災害共済の令和3年度会員を募集しています。この共済は、交通事故に遭い、けがをしたり、亡くなられたりした際に見舞金が支払われる制度です。

▼見舞金額

入院・実通院2日以上
2万円～死亡100万円

▼会員期間(4月1日以降に会費納入の場合)

会費納入の翌日～
令和4年3月31日

▼申込方法

○申込書に会費(1人当たり400円)を添えてお申し込みください。

※申込書は2月中旬に全戸宛てに郵送しています。

宛てに郵送しています。
○各組合(隣組)で取りまとめている場合もあります。組合役員の方にご確認ください。

○幼稚園、保育園、小・中学校に通うお子さんの会費(1人当たり100円)は、各園・学校で取りまとめています。

※小・中学生の氏名は、全戸に郵送した加入申込書には表示されていません。

▼申込受付場所・時間

○市役所会計窓口、各自治振興センター、りんご庁舎市民証明コーナー
午前8時30分～午後5時15分(土・日曜日、祝日を除く)

○市役所証明書発行窓口

●月～金曜日
午後5時15分～7時
●土曜日
午前8時30分～
午後5時15分

○金融機関(ゆうちょ銀行・郵便局を除く)

各金融機関の営業時間中

▼問い合わせ

危機管理室 交通安全係
内線2435

広告欄

空家・空地でお困りなことはございませんか

相談無料
秘密厳守

売却物件 住居 空家 大切な不動産を
募集 土地 査定無料 買取・売却いたします

飯田駅前 飯田不動産相談室株式会社 お気軽にご相談ください
交番斜め前 お電話は今すぐ!!

長野県知事免許(1)第5532号/(公)長野県宅地建物取引業協会会員 営業時間: 10時～18時
〒395-0052 飯田市元町5424番地22 ☎0265-38-9080 定休日: 火曜日

市役所での手続きの押印を見直しています

市への手続きの押印を段階的に廃止し、市民の皆さんの負担軽減と利便性の向上につなげます。

▼これからの押印

市へ提出する各種申請書で必要としていた認印の押印は、原則廃止とし、署名（自筆で氏名を記すること）で本人の意思によることを確認します。ただし、契約に基づく請求書などは引き続き押印が必要です。

また、国の法令などで押印が必要な行政手続は、法令などの改正を踏まえて順次対応していきます。

▼見直しの進め方

6月末を目途に見直し、その結果を市ウェブサイトや今後の広報いいだなどで随時お知らせし、申請書などの提出書類へ反映していきます。

▼問い合わせ

総務文書課 文書法規係
内線2123

市庁 押印の見直し

検索

第45回飯田都市緑化祭中止のお知らせ

4月24日(土)・25日(日)に開催を予定していた「第45回飯田都市緑化祭」は、新型コロナウイルス感染症拡大防止のため、開催中止となりました。誠に残念ですが、ご理解をお願いします。

▼問い合わせ

飯田都市緑化推進協議会
事務局（土木課内）
内線2721

子宮頸がん予防接種

子宮頸がんの予防接種は現在、国の方針により、対象者全員に予防接種をお渡しすること（積極的勧奨）を控えています。

接種を希望する方は、定期接種として無料で受けられますのでご連絡ください。

▼対象

小学6年生～高校1年生
(平成17年4月2日～平成22年4月1日生まれ)

の女子

▼接種回数

3回

※1回目から3回目まで、6カ月の期間が必要です。※ワクチンに関する情報は厚生労働省ホームページをご覧ください。

HP 厚労省 子宮頸がん

検索

▼問い合わせ

保健課 健康推進係
内線5512

65歳の方の肺炎球菌予防接種費用助成

令和3年度の肺炎球菌感染症の予防接種は、次の方が助成対象となります。希望される方は、飯田下伊那地域の医療機関へ予約の上、接種してください。詳しくは市からの通知をご確認ください。過去に高齢者用肺炎球菌ワクチン（ニューモバックスNP）を接種した方は、対象外となりますのでご注意ください。

▼対象

①昭和31年4月2日～昭和32年4月1日生まれの方
②接種日時点で60歳以上65歳未満の方の内、身体障害者手帳1級（心臓、じん臓や呼吸器の機能の障がい、ヒト免疫不全ウイ

ルスによる免疫機能の障がい）をお持ちの方

③今年度中に左表の年齢とことのない方

※③の方は、今年度接種するための予防票を発行します。市役所保健課窓口へお越しください。

▼期間

4月1日～
令和4年3月31日

▼本人負担額 4000円

▼問い合わせ

保健課 健康推進係
内線5513

③の対象となる方(接種したことのない方)

年齢	生年月日
70歳	昭和26年4月2日～昭和27年4月1日
75歳	昭和21年4月2日～昭和22年4月1日
80歳	昭和16年4月2日～昭和17年4月1日
85歳	昭和11年4月2日～昭和12年4月1日
90歳	昭和6年4月2日～昭和7年4月1日
95歳	大正15年4月2日～昭和2年4月1日
100歳	大正10年4月2日～大正11年4月1日

広告欄

お車を卒業したら
ススキセニアカー

電気で動く! ET40
本体価格 368,000円
(消費税はかかりません)

免許不要

ご購入の際は 軽自動車、普通車の下取りもいたします。

株式会社ススキ自販南信
飯田営業所
(0265) 28-1885

男女共同参画推進 事業者等の決定

男女共同参画に積極的に取り組まれている「男女共同参画推進事業者等（令和2年度分）」を次のとおり決定しました。

▼決定した事業者

(株)キラヤ

女性の能力活用や職域拡大、仕事と家庭生活の両立支援に取り組まれていることが評価されました。

▼問い合わせ

男女共同参画課
内線5452

令和3年度国民年金 保険料と納付方法

今年度の保険料や納付方法をお知らせします。口座振替やクレジットカードでの納付は、手間がかからず、前納すると金額がお得になります。

▼保険料

4月分、令和4年3月分
月額1万6610円

▼納付方法

○納付書

4月中に日本年金機構か

ら送付される納付書で金融機関、郵便局、コンビニにて現金で納めてください。

○口座振替、クレジットカード

市役所（市民課、市民証明コーナー、各自治振興センター）、飯田年金事務所でお手続きください。

※口座振替の申し込みは、口座をお持ちの金融機関でもできます。

○電子納付（ペイジー）

インターネットバンキングなどによる納付は、あらかじめ金融機関との契約が必要となりますので、ご利用になる金融機関にお問い合わせください。

▼納付期限

各月納付書の翌月末日（前納の場合は、前納する最初の月の月末）

※納付期限を2年経過すると時効により納めることができず。忘れずに納めてください。

▼納付が困難なときは

保険料の納付が経済的に困難な場合には、免除申請をすることができます。

本人、配偶者、世帯主の前年所得に応じて保険料の納付が免除されます。手続きの詳細はお問い合わせください。

▼問い合わせ

○市民課 市民窓口係
内線5429

○飯田年金事務所
国民年金課

☎0265(22)3641

まいさぼ飯田の移転

飯田市生活就労支援センター「まいさぼ飯田」は、

高羽町からさんとぴあ飯田へ移転します。まいさぼ飯田では、生活や就労に関する相談をお受けしています。頼れる人がいない、なかなか就職できないなど、さまざまな課題を抱える方に寄り添い、継続的に支援します。令和3年度からは社会福祉協議会の総合相談事業と連携してまいります。

ひとりで悩まず、お気軽にご相談ください。相談にお越しの際は、事前にご連絡ください。

○移転日 4月1日(木)

▼移転先

さんとぴあ飯田2階
(東栄町3108-1)

▼問い合わせ

まいさぼ飯田
☎0265(49)8830

いいだ成年後見支援 センターの移転

いいだ成年後見支援センターが、銀座堀端ビル2階からさんとぴあ飯田2階に移転し、FAX番号も変更となります。

いいだ成年後見支援センターは、平成25年に専門相談機関として開所し、成年後見制度・権利擁護に関する相談、制度の普及啓発、成年後見申し立ての支援などを主な業務としています。相談にお越しの際は、事前にご連絡ください。

○移転日 4月1日(木)

▼移転先

さんとぴあ飯田2階
(東栄町3108-1)

▼問い合わせ

いいだ成年後見支援センター
☎0265(53)3187
FAX 0265(53)3183

弁護士法人

ふじ総合法律事務所

長野県飯田市下殿岡93番地10
TEL 0265-25-4760
受付時間 平日午前9時～午後6時
http://fujisogoo.jp/

旧長谷川法律事務所は、よりよい法的サービスの実現を求めて改組し、新たな一步を踏み出します。どうぞよろしくお願ひ申し上げます。

弁護士 長谷川 敬子
事務局一同

雨水貯留浸透施設 設置補助金

雨水タンクや雨水浸透ますを新しく設置する費用の一部を補助しています。雨水タンクに貯まった雨水は花壇の水やりなどに使え、雨水の有効利用ができます。

▼補助金額（1基当たり）

○雨水タンク

●容量100リットル以上500リットル未満
補助対象経費の1/2
（上限2万5000円）

●容量500リットル以上
補助対象経費の1/2
（上限5万円）

○雨水浸透ます

飯田市の標準規格以上
補助対象経費の2/3
（上限3万円）

※令和3年度から補助額を増額しました。

▼複数設置した場合の

一敷地当たりの上限額

○雨水タンクのみ複数設置
10万円

○雨水浸透ますのみ複数設置
12万円

○雨水タンクと雨水浸透ますを両方設置
12万円

すを両方設置
12万円

▼補助金申請の流れ

①補助金交付申請書を下水道課へご提出ください。

※位置図（住宅地図など）、構造図、見積書の写し（自分で購入・設置の場合は領収書の写し）を添付してください。

②申請書類などを審査し、交付の判定をします。

※市から交付決定通知書が届いてから工事に着手してください。

③工事が完了したら、実績報告書をご提出ください。

※請求書、協定書（2部）、設置箇所がわかる図面、工事写真、領収書の写しを添付してください。

④報告書に基づき審査・判定をし、市から確定通知書をお送りします。

⑤確定後、補助金請求書に基づき、補助金を預金口座に振り込みます。

▼注意事項
設置工事着手後の申請はできません。必ず、設置工事前に申請書と添付書類をご提出ください。

※市ウェブサイトも併せてご覧ください。

市HP 雨水補助
検索

▼問い合わせ

下水道課 排水設備係
内線2287

合併処理浄化槽清掃 補助金

合併処理浄化槽の清掃（汚泥の引き抜き）費用の一部を補助し、浄化槽管理者の維持管理費用の負担を軽減します。

▼補助額
清掃費用の1/2
（上限1万5000円）

※令和3年度から補助額を増額しました。

▼補助金申請の流れ

①清掃業者へ清掃を申し込み

※保守点検業者を通すとスムーズです。

※浄化槽管理者（所有者、占有者）が申請書などの書類を市に提出する必要があります。

②清掃業者が清掃

③清掃業者が浄化槽管理者に清掃費用から補助額を差し引いた金額を請求

※下水道課の審査により補助対象外となる場合があります。

▼注意事項

○単独処理浄化槽や下水道などの処理区域内に設置された合併処理浄化槽は対象外です。

○補助額は清掃業者が発行する請求書または領収書をご確認ください。

▼問い合わせ
下水道課 排水設備係
内線2287

凍霜害対策へのご理解をお願いします

「凍霜害」とは、春季の降雪が果樹の新芽や花を枯らし、果実の生育に悪影響を及ぼす農作物の被害のことです。凍霜害を未然に防ぐため、農家が果樹園で燃焼資材を燃やすことがあります。燃焼資材を燃やすと多少の黒煙が発生する場合がありますが、果実を守るための対策ですので、ご理解をお願いします。

▼問い合わせ
農業課
0265(21)3217

飯田市環境配慮型製品

雨水貯留タンク

パナソニック
レインセラー

「飯田市の補助金」
令和3年度も継続となりました

地震・災害に備えて、屋根・雨樋の点検をしませんか？

(有) 柳原板金工業 環境事業部 飯田市上郷黒田3662-1
☎0265-23-5548

飯田市土地利用調整 条例などの一部改正

開発事業者などが行う届出内容の一部を改正します。近年の集中豪雨や大規模地震などの災害が発生している状況の中で、開発などが行われる場合に適切な指導と、地域住民などの不安やトラブルを未然に防止するため、例規の改正を行いました。5月1日以降（一部5月15日以降）の工事着手分から適用となります。

▼改正の主な内容

- 適用除外となっていた農林漁業を営むための土地の形質の変更の内、一定規模の盛土などの行為を届出対象化
- 行為の対象となる地域住民などへの事前周知の義務付けを市内全域に適用
- 県指定の眺望点の添付図書を追加
- ※詳細は、市ウェブサイトをご確認ください。

▼問い合わせ

地域計画課 開発指導係
内線3774

市庁 土地利用調整条例 改正 検索

都市計画道路・用途地 域の変更に伴う公聴会

市と県では、都市計画変更案の作成にあたり、公聴会を開催します。発言を希望される方は、事前に公述申出書をご提出ください。希望者がいない場合は、公聴会を中止とします。中止の場合は、長野県報に公告するほか、市および県のウェブサイトでお知らせします。

▼発言できる方

- 都市計画の変更案に関係する地域にお住まいの方
- そのほか利害関係者
- ▼日時
5月23日(日) 午後1時～
- ▼場所
長野県飯田合同庁舎
3階会議室
(追手町2-678)
- ※傍聴できます(先着順)。
- ▼変更内容
○飯田都市計画道路(白山城山線他7路線)
- 飯田都市計画用途地域
- ▼提出方法
閲覧場所にある公述申出書に住所、氏名、電話番号

▼提出方法

閲覧場所にある公述申出書に住所、氏名、電話番号

号、述べようとする意見の要旨などを記入し、閲覧場所へお持ちいただくか、市地域計画課へ郵送でご提出ください。

※公述申出書は市や県のウェブサイトでもダウンロードできます。

※FAX、メールでは受け付けられません。

▼受付期間

4月9日(金)～5月14日(金)
午前8時30分～午後5時15分

※土・日曜日、祝日を除く

※5月14日(金)必着です。ご注意ください。

▼都市計画の原案

4月9日(金)～5月10日(月)
午前8時30分～午後5時15分

※土・日曜日、祝日を除く

▼提出・問い合わせ

市地域計画課

調査計画係
〒395-8501
大久保町2534
内線3773

○飯田建設事務所 整備課
☎0265(53)0451

緑の募金にご協力を

4月から「緑の募金」運動が始まりました。この募金は学校や公園、集会所など地域の公共施設の緑化や、森林の保護と健全な森林づくり、国内外での緑豊かな環境づくりを進めることを目的としています。

組合(隣組)などで募金を取りまとめた上、市役所1階会計窓口、りんご庁舎2階市民証明コーナー、各自治振興センターへお届けください。

▼令和2年度の募金総額

355万962円

※皆さんからお寄せいただいた募金は、「長野県緑の基金」を通じて有効に活用されています。

▼問い合わせ

林務課
内線4861

高齢者専門宅配弁当

お電話の際に『広報いいだをみた』で
通常594円⇒半額の297円
で普通食初回1食お試しできます!

宅配クック123飯田店
住所:上郷飯沼1845-3
電話:0265-56-4050

- 宅配クック123の普通食は、「たんぱく質」がおいしく摂れる「低栄養・サルコペニア・フレイル」予防に配慮したお弁当です。
- 高齢者の方が食べ切れる量で「たんぱく質が毎食1食あたり16g～24g摂れる」ように管理栄養士が献立作成しております。
- 配達料は一切無料! おかゆ・刻みも無料! 1日1食からOK! 土日祝日、昼も夜もお届け可能!
※お正月3ヶ日は除きます。
- 栄養価の調整が必要な方へのお弁当もご用意しております。
- お届け時に安否を確認!
- 資料請求からでも店舗へのお問合せをお待ちしております。



健康ボリューム食

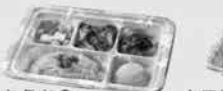

やわらか食



カロリー・塩分調整食

広告欄

意欲ある農業者支援 事業補助金

機械や施設の整備を考えている農業者の皆さんを支援する補助金があります。

▼対象となる方

- 個人タイプ
市内在住の農業者、農業法人
- 共同利用タイプ
市内各地区の中心的担い手農業者を含む農家3戸以上の任意団体

▼補助対象となる事業

事業費が50万円以上で、農業経営の改善に必要な農業用機械または農業用施設を取得するもの。

※今年度設けたスマート農業枠では事業費30万円以上から対象となります。

▼補助額

事業費の3/10
(上限50万円)

▼主な要件

○個人タイプ

5年間の農業経営改善計画を作成し、整備する機械などと計画内容の整合性が図られていること。

補助事業の活用は5年間

の計画期間の中で原則1回とします。

○共同利用タイプ

整備する機械などの5年間の利用計画をご提出ください。併せて、団体規約、機械などの管理規定などもご提出ください。

○共通事項

スマート農業枠の対象となる機械は、ロボット草刈機、ハウスの環境制御システム、農業用ドローンなどです。

●補助金の交付決定前に整備した機械や着手した工事は補助対象外です。

●要望額や件数が多い場合は、同一年度内にほかの補助金などを受けていない方を優先して配分することがあります。

※これらは要件の一部です。詳しくは市ウェブサイトをご覧ください。

▼事前調査

申請件数などを確認するため、事前調査を4月30日(金)まで行っていきます。

補助金の申請を予定される方はお早めに電話でご連絡ください。ご連絡の後、必要な書類などの詳細を案内します。

市HP 農業者支援事業補助金 検索

美博の展示

▼菱田春草常設展示

春草と飯田の日本画家

▼期間

4月24日(土)～5月23日(日)

▼問い合わせ

美術博物館

☎0265(22)8118



南アルプス(遠山郷)を楽しもう!

遠山郷(上村・南信濃地区)は、「南アルプスユネスコエコパーク」と「南アルプス(中央構造線エリア)ジオパーク」に登録されています。本講座では、現地で山や川の成り立ちをお伝えし、生態系や人間生

活との関わりを考えます。

▼対象 市内在住の方

▼日時 5月15日(土)

午前8時～午後5時
(集合/午前7時50分)

※雨天の場合は、5月22日(土)に延期します。

▼場所

○集合 市役所C棟前駐車場
または南信濃自治振興センター

▼申し込み

※南信濃自治振興センターに集合する場合は午前8時50分までにお越しください。

○現地学習 上村・南信濃地区

▼受講料 1200円
(昼食・飲み物代含む)

▼定員 20人程度

※応募者多数の場合は抽選となり、落選となった方にはご連絡します。

▼申し込み方法 住所、氏名、年齢、電話番号を明記の上、FAXまたはメールでお申し込みください。

市HP 南アルプス 楽しもう 検索

▼申し込み・問い合わせ 環境課 環境保全係
内線5461
FAX 0265(22)4673
✉kankyoun
@city.ida.naganano.jp

▼申し込み締め切り 4月30日(金)

▼感染症対策 マスクを着用してご参加ください。

※現地学習や日程の詳細は市ウェブサイトをご覧ください。

ただ、お問い合わせてください。

市HP 南アルプス 楽しもう 検索

▼申し込み・問い合わせ 環境課 環境保全係
内線5461
FAX 0265(22)4673
✉kankyoun
@city.ida.naganano.jp

▼申し込み締め切り 4月30日(金)

▼感染症対策 マスクを着用してご参加ください。

※現地学習や日程の詳細は市ウェブサイトをご覧ください。

ただ、お問い合わせてください。

市HP 南アルプス 楽しもう 検索

▼申し込み・問い合わせ 環境課 環境保全係
内線5461
FAX 0265(22)4673
✉kankyoun
@city.ida.naganano.jp

▼申し込み締め切り 4月30日(金)

▼感染症対策 マスクを着用してご参加ください。

※現地学習や日程の詳細は市ウェブサイトをご覧ください。

「紙」に生命を吹き込むデジタル印刷

<p>県・市町村広報誌 タウン情報誌</p>	<p>観光パンフレット 特殊複雑折り</p>	<p>圧着DM 情報量3倍～6倍</p>	<p>金券印刷 プレミアム商品券 1,000円</p>
<p>デジタルパッケージ 金色・銀色のパッケージ</p>	<p>改ざん偽造防止 コピーされると「COPY」などの文字が浮き上がる</p>	<p>抗菌印刷 ランチョンマット</p>	<p>0120-19-7349 http://www.uniprint.co.jp E-mail: info@uniprint.co.jp</p>

UNIPRINT 総代理

ぎやまん工房 (とんぼ玉づくり)

弥生時代の遺跡や古墳から出土するガラス製の玉を「とんぼ玉」と呼びます。とんぼ玉を昔の作り方で作ってみましょう。多少のコツをつかめば誰でも作ることができます。

▼対象

小学生高学年以上
(小学生は保護者同伴)

▼日時

4月18日(日)

午前9時30分～11時30分

▼場所

上郷考古博物館

▼受講料

300円

※上郷考古博物館の展示観覧料は含みません。

▼定員

20人

※応募者多数の場合は、初めての方を優先に抽選します。

▼申込方法

住所、氏名、年齢(学年)、電話番号、参加経験の有無を明記の上、FAXまたはメールでお申

し込みください。

▼申込受付締切

4月11日(日)(必着)

※参加の可否をお知らせしますが、4月15日(木)までに連絡のない場合はお問い合わせください。

▼申し込み・問い合わせ

上郷考古博物館

☎0265(53)3755

FAX 0265(53)3756

✉kouko@ida-museum.org

美博の文化講座

当地域の満洲移民の実態を、移民名簿を手がかりに、地図やグラフを使いながらわかりやすく紹介します。

▼演題

入門 飯田・下伊那の満洲移民

▼日時

4月18日(日)

午後1時30分～3時

▼場所

美術博物館講堂

▼講師

青木隆幸

(美術博物館専門研究員)

▼受講料

無料

▼定員

50人(申込先着順)

▼申込方法

事前に電話でお申し込みください。

(受付開始/4月4日(日) 午前9時30分)

▼申し込み・問い合わせ

美術博物館

☎0265(22)8118

美博の自然講座

チベットの地形と地質を調査した講師が、地球上で一番高く、広大な場所を実感したことをお話しします。

▼演題

地球の屋根
チベットを歩いて

▼日時

4月25日(日)

午後1時30分～3時

▼場所

美術博物館講堂

▼講師

松島信幸

(美術博物館顧問)

▼受講料

無料

▼定員

50人(申込先着順)

▼申込方法

事前に電話でお申し込みください。

(受付開始/4月10日(土) 午前9時30分)

▼申し込み・問い合わせ

美術博物館

☎0265(22)8118

追手町小化石標本室公開と化石レプリカ作り

地元下伊那産や年齢がわかるゾウなどの化石や、さまざまな現生する動物の骨格が見学できます。

公開に併せて、化石レプリカ作りができます。

▼公開日時

4月25日(日)

午前10時～午後4時

▼場所

追手町小学校化石標本室
※北西側の信号交差点に案内表示があります。

▼観覧料

無料

▼化石レプリカ作り

○日時

4月25日(日)

午前10時、11時、
午後1時、2時、3時

(製作時間40分程)

○材料費

1個 200円

○定員

各回1組(申込先着順)

○申込方法

事前に電話でお申し込みください。

(受付開始/4月15日(木) 午前9時30分)

▼申し込み・問い合わせ

美術博物館

☎0265(22)8118

令和2年度

「素敵なパートナー女(ひと)と男(ひと)」標語
入賞作品の紹介

★最優秀賞【児童の部】

「だいじょうぶ?」

その一言が 思いやり

上久堅小学校 4年 田中 凛

※学校名や学年は入賞当時のものです。

水道料金お客様センター 営業時間

●月～金曜日 8:30～19:00
●土曜日 8:30～17:00

※年末年始と祝日を除く

水道料金お客様センター

☎0265(21)1132



飯田市職員採用試験 (市立病院関係)

今後採用予定の飯田市職員採用試験（市立病院関係）を実施します。

▼募集職種・人数

下表のとおり

▼勤務予定機関

飯田市立病院

※受験資格、給与・手当など詳細は、試験実施要綱をご覧ください。

▼試験日・適正検査日

下表のとおり

▼試験実施要綱と試験申込書の入手方法

○窓口で受け取る場合

市役所人事課、市立病院、各自治振興センター窓口で受け取れます。

○郵送を希望する場合

120円切手を貼った返信用封筒（試験区分・宛先を明記、角形2号）を同封して市役所人事課へ請求してください。

○インターネットの場合

市または市立病院のウェブサイトからダウンロードしてください。

市役所職員募集

検索

▼応募方法

本人または代理人が次の書類を市役所人事課へお持ちいただくか、郵送でご提出ください。

○試験申込書

住所、氏名、試験区分を記載し、244円切手を貼った長形3号封筒

▼募集期間

下表のとおり

（郵送/期間最終日の消印有効）

▼申し込み・問い合わせ

〒395-8501
大久保町2534
人事課 人事係
内線2141



Instagram みてね!

@iirepo.iida



飯田市職員採用試験（市立病院関係）

採用時期	募集職種・人数	試験日・適正検査日	募集期間
令和3年8月	言語聴覚士 1人	【適性検査日】 4月28日(水)～5月6日(木)の内、 受験者が指定する日時 【個人面接日】 5月中旬	3月16日(火)～ 4月19日(月)
令和3年10月	薬剤師 1人 理学療法士 1人 臨床検査技師 1人	【適性検査日】 6月22日(火)～7月8日(木)の内、 受験者が指定する日時 【個人面接日】 7月下旬	4月19日(月)～ 6月4日(金)
令和4年4月	診療放射線技師 1人 作業療法士 1人 理学療法士 若干人 言語聴覚士 1人 公認心理師 若干人 ICT技術職 (SE) 1人	【第1次試験】 6月22日(火)～7月8日(木)の内、 受験者が指定する日時 【第2次試験】 8月上旬	

市民農園利用者募集

市内に開設されている市民農園で農園利用者を募集しています。ご自分で育てた野菜を食べてみませんか。

▼募集農園

○市民農園松尾片羽

（松尾代田）

4区画

○原田農園（白山通り）

3区画

○市民農園鼎中平

（鼎中平）

8区画

※1区画30～100㎡程度の面積ですが、農園ごとに異なります。詳細はお問い合わせください。

※市ウェブサイトにも情報を掲載しています。

市役所 市民農園 利用者募集

検索

▼申込方法

ご希望の農園の開設者へ取り次ぎますので、農業課へ電話でお問い合わせください。年間を通じて募集しています。

▼問い合わせ

農業課

☎0265(21)3217

男女共同参画推進 委員会委員の募集

男女共同参画の推進に関する
ことを調査・審議して
いただく委員を募集します。

▼対象

市内在住の18歳以上の方

▼任期

4月1日～

令和5年3月31日

(2年間)

▼報酬など

市の規定に基づき支給し
ます。

▼募集人数

4人

※男女比を考慮して選考し
ます。

▼応募方法

所定の申込書と、次のテ
ーマを1000字以内に
まとめた作文(様式は任
意)をお持ちいただくか、
郵送でご提出ください。

○作文のテーマ

次のいずれかから選択し
てください。

●男女共同参画社会を実現
するために

●わたしの考えるワーク・
ライフ・バランス

※申込書は市役所男女共同
参画課窓口でお受け取り
いただくか、市ウェブサ
イトでダウンロードして
ください。

市HP 男女共同参画推進委員会 検索

▼募集締切

4月30日(金)

(郵送/当日消印有効)

▼選考結果

5月末までに応募者へご
連絡します。

▼応募・問い合わせ

〒395-1850 1

大久保町2534

男女共同参画課

内線5452

第16回山本地区宅地 分譲を行います

二ツ山市営住宅の整備事
業により、市営住宅敷地と
して利用しない土地を宅地
として分譲しています。

▼所在

山本地籍

(二ツ山市営住宅東側)

▼募集区画数

4区画(全12区画の内)

※現状は粗造成程度です。

▼売主

飯田市

▼分譲区画面積

300㎡～312㎡

▼分譲価格

およそ307万円～

318万円

▼募集期間

4月1日(木)～30日(金)

(土・日曜日、祝日を除
く)

▼受付時間

午前8時30分～

午後5時15分

▼受付場所

山本自治振興センター

※郵送、電話、メールによ
る申し込みはできません。

※申し込み条件などの詳細
はお問い合わせいただく
か、市ウェブサイトをご
確認ください。

市HP 山本地区宅地分譲 検索

▼その他

第17回以降、年間を通し
て偶数月に募集します。

▼問い合わせ

地域計画課 住宅係

内線3794

市の
ウェブサイトを
ご覧ください

<https://www.city.jida.lg.jp/>

人形劇の掲示板

黒田人形浄瑠璃 奉納公演

日時:4月10日(土) 18:00

4月11日(日) 13:00

会場:下黒田諏訪神社人形舞台

人形劇定期公演【4月】

日時:4月11日(日) 10:30開演

会場:飯田人形劇場

入場料:200円 ※3歳未満無料

出演:●東野人形劇あかね「さんまのおふだ」

●人形劇DALA

「ふたりの魔女(まじよ) ノビーとチャッキー」

参加者 募集

★人形劇初級コース

初心者向け。台本選び、人形制作、上演までを体験。

●開催期間:5月～11月(全20回予定)

●参加費:1,000円/月

★人形劇中級コース

新作づくり、既存作品のブラッシュアップなど
劇団の要望に応えます。

●開催期間:前期4月～9月、後期10月～3月

●参加費:1,000円/月

★いいだ人形劇フェスタ2021

●Cタイプ上演参加劇団募集中(締め切り4月27日(火))

●いいだ人形劇フェスタ実行委員(随時募集中)

フェスタ事務局(飯田文化会館内)までお問い合わせください。

■申し込み・問い合わせ

NPO法人いいだ人形劇センター ☎050(3583)3594

または 飯田文化会館 ☎0265(23)3552

障がい者公共職業訓練受講生募集

長野県南信工科短期大学校では、障がい者公共職業訓練の受講生を募集します。

▼募集学科

事務・パソコン技能科
※企業の事務や作業の現場で必要なパソコンスキル、ビジネスマナーや就職準備として面接技法、履歴書作成などを学びます。

▼対象

ハローワークに求職登録をしている方の内、障害者手帳または医師の意見書をお持ちの方。
※在職中で休職している障がい者の方も対象です。

▼受講期間・時間

6月11日(金)～9月10日(金) 午後1時30分～5時15分
※土・日曜日、祝日、8月13日(金)・16日(月)は休み

▼受講場所

勤労青少年ホーム
(松尾明7443-1)

▼講師

伊坪ビジネス(株)社員

▼受講料

無料

※テキスト代、任意保険、技能検定料(希望者)は自己負担となります。

▼定員

5人

▼応募方法

ハローワークに備え付けの受講申込書で、最寄りのハローワークへご提出ください。

▼募集締切

5月14日(金)

▼選考

勤労青少年ホームで5月25日(火)に行います。開始時間は申込者に改めてご連絡します。

▼問い合わせ

長野県南信工科短期大学校(上伊那郡南箕輪村)
☎0265(71)5051

河川愛護モニター募集

天竜川上流河川事務所では、現在のモニターの任期満了に伴い、新たなモニターを募集します。

▼活動内容

○日常生活の範囲内で気が付いた川の情報を伝えていただくこと
○地域住民への河川愛護息

想の普及啓発

▼応募資格

次の条件を全て満たす方
○満20歳以上の心身共に健康な方で、河川に接する機会が多く、河川愛護に関心をお持ちの方
○募集区間の近隣にお住まいの方

▼任期

7月1日(木)から1年間
※期間満了以前に委嘱が終了する場合があります。

▼募集人数

2人

▼募集区間

○天竜川明神橋(高森町、豊丘村、喬木村)付近
○南原橋(飯田市)付近の
内約3km
○天竜川南原橋付近～姑射橋付近

▼応募方法

住所、氏名、電話番号、年齢、職業、希望区間、応募理由を記載したものを郵送でご提出ください。

▼募集締切

5月12日(水)(必着)

▼その他

○通信費などとして一定の

諸謝金をお支払いします。

○日常生活の範囲内での情報提供をお願いするものですので、保険は準備していません。
○川を見ていただく回数の規定はありません。
○月に1回報告書をご提出ください(緊急の場合は除く)。

▼応募・問い合わせ

〒399-4114
駒ヶ根市上穂南7-10
国土交通省天竜川上流河川事務所 管理課
☎0265(81)6414

アプリ「さんあ〜る」で ごみを出す日や 分別方法が確認できます!

使用料
無料
ですよ。

☑ スマホやタブレットの方

ごみ分別アプリ「さんあ〜る」をインストールし、「地域設定」をする。



◀Android端末
(Android OS: 5.0以上)



iOS端末▶
(iOS: 9.0以上)

☑ パソコンの方

市HP

●問い合わせ/環境課 廃棄物対策係 内線5464

「防災行政無線」の放送内容が電話で聞けます。(通話料無料)

フリーダイヤル **0120-915-460**

※ 携帯電話からもかかります

■ 問い合わせ/危機管理室 内線2432

各種相談所

相談は無料、

秘密は厳守します。

☎は予約制です。

※相談日は祝日などにより変更することがあります。

相談名	相談日	時間	場所	問い合わせ
行政相談	毎月第2火曜日	13:00~16:00	市役所A棟1階	総務文書課 内線2111
人権相談	火・金曜日	9:00~16:00	飯田地方合同庁舎4階 法務局飯田支局	飯田人権擁護委員協議会 ☎0265(22)0014
外国語相談	ポルトガル語	火・木曜日	市役所A棟1階 (外国語相談窓口)	男女共同参画課 内線5451
	タガログ語・英語	水・金曜日		
	中国語	月・火・木・金曜日		
	ベトナム語	木曜日		
女性の相談	悩みごと	月～金曜日	市役所A棟1階	子育て支援課 内線5739
	法律相談☎	毎月第3火曜日	市役所C棟1階	男女共同参画課 内線5452
教育相談	月～金曜日	8:30~17:00	市役所A棟3階	教育相談室 ☎0265(53)8730
子育て相談	月～金曜日	8:30~17:15	りんご庁舎2階	内線5343
教育支援・就学相談			こども家庭応援センター	内線5342
家庭児童相談				内線5301
こころの相談日☎	毎月第2月曜日	13:30~、15:00~	りんご庁舎会議室	保健課保健指導係 内線5306
不妊・不育相談☎	偶数月第1月曜日	17:00~19:00	市役所保健センター2階	保健課健康推進係 内線5513
	奇数月第1月曜日	17:00~20:00		
	毎月第3月曜日	13:00~15:00		
就活相談☎	毎月第2・4木曜日	13:00~17:00	市役所A棟3階	ジョブカフェいいた 内線3514
中小企業経営者のための経営悩み相談☎	月～金曜日	9:00~17:30	飯田商工会議所 (常盤町41)	飯田商工会議所 ☎0265(24)1500
巡回労働相談☎	毎月第2・4水曜日 (4月無し、5月第2水曜日除く)	12:30~15:30	勤労者福祉センター	産業振興課 ☎0265(53)6078 南信労政事務所 ☎0265(76)6833
消費生活相談 (多重債務相談を含む)	月～金曜日	8:30~17:15	市役所C棟1階	飯田市消費生活センター ☎0265(22)4530
心配ごと相談	一般相談	月～金曜日	さんとぴあ飯田	社会福祉協議会 ☎0265(53)3180
	特別相談 (相談員:裁判所OB等) (受付順)	火曜日		
	法律相談☎ (相談員:市内の弁護士)	金曜日		
結婚相談	休日	毎月第2・第3日曜日	さんとぴあ飯田 ※本人の相談が原則 ※本人確認ができる 書類と写真1枚が必要	社会福祉協議会 ☎0265(53)3182
	平日	月～金曜日	8:30~17:30	
障がいのある方の相談☎	月～金曜日	8:30~17:30	さんとぴあ飯田	飯伊圏域障がい者総合支援センター ☎0265(24)3182
生活や就労などの相談	月～金曜日	8:30~17:30	飯田市生活就労支援センター (まいさぼ飯田)	☎0265(49)8830
高齢者の介護予防 や生活、介護保険、 認知症の相談	月～金曜日	8:30~17:30	いいた地域包括支援センター	☎0265(56)1595
			いから地域包括支援センター	☎0265(28)2361
			かわじ地域包括支援センター	☎0265(27)6052
			南信濃地域包括支援センター	☎0260(34)1066
			かなえ地域包括支援センター	☎0265(53)9411
成年後見相談	月～金曜日	8:30~17:30	いいた成年後見支援センター	☎0265(53)3187
認知症の方や家族の 相談・交流☎	毎月第4日曜日 (相談のみ随時受付可)	13:00~15:00	介護老人保健施設 ゆうゆう	☎0265(53)6048

10名様に
プレゼント

(一社)日本橋梁建設協会が作成した天龍峡大橋のパズル（非売品、300ピース、建設中の様子）です。車道下の歩廊「そらさんぽ天龍峡」は今春の「やまびこマーチ」のコースに含まれます。名勝天龍峡の雄大な景色をお楽しみください!

今月のプレゼント



天龍峡大橋ジグソーパズル

募集締切 4月26日(月) (必着)

次の事項を必ず記入し、はがきまたはメールにてご応募ください。

①住所 ②氏名 ③年齢 ④電話番号

⑤広報いいだの感想

●特集してほしいテーマ ●良かった記事 ●良くなかった記事など

【あて先】

〒395-8501 大久保町2534

飯田市秘書広報課

「広報いいだプレゼント係」宛

✉skouhou@city.iida.nagano.jp

※抽選結果はプレゼントの発送をもって代えさせていただきます。



リニア駅ができるまち飯田

風越山トンネル周辺の工事が始まります

(かぞこしやま)

●問い合わせ/リニア推進課 事業調整係 内線3322

リニア中央新幹線が通る風越山トンネル（黒田）の掘削工事の前段階となる準備工事が今年度から始まります。関係する地区の皆さんを対象とした工事説明会が3月27日(土)に開催され、JR東海が工事概要、工事車両の運行計画と安全対策、環境保全措置を説明しました。

準備工事は約1年間（予定）かけて行います。現在のところは、令和4年度以降にトンネル掘削の工事と、工事で発生する土の運搬が始まる予定です。

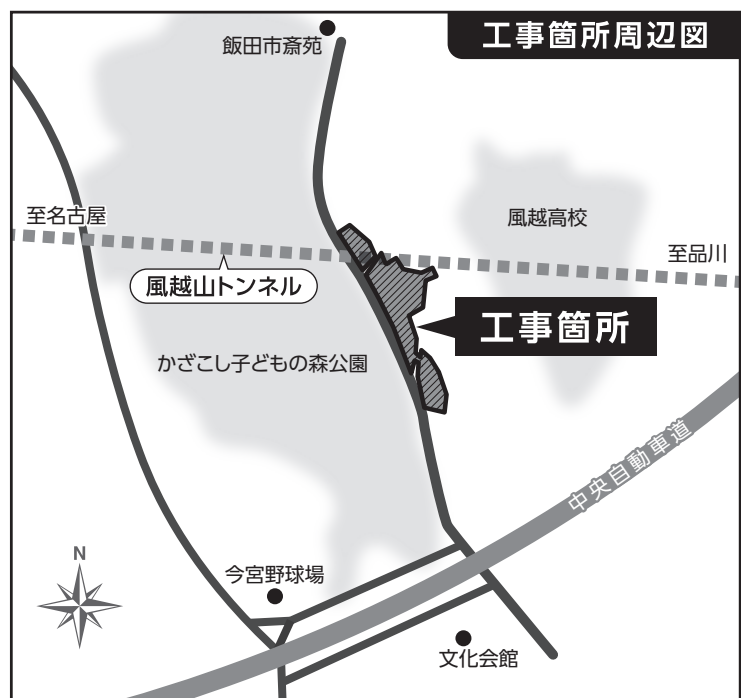

※リニア関連の詳細は市ウェブサイトをご覧ください。

市HP

リニアのまちづくり・いいだ

検索

リニア駅のイメージ映像は

YouTubeで見ることができます。➔



【 令和3年度(2021年度) 市税等納期一覧 】

★税金、保険料および料金は納期限までに納めましょう。

■問い合わせ

税、保険料関係
上下水道料金関係

納税課
水道料金お客様センター

内線5151～5159
☎0265(21)1132

納期月	税金、保険料 (普通徴収)	市県民税 (普通徴収)	都市計画税 (種別割)	固定資産税	軽自動車税 (種別割)	国民健康保険税 (普通徴収)	介護保険料 (普通徴収)	後期高齢者医療保険料 (普通徴収)	納期限 (□座振替日)	上下水道料金 (納期限は税・保険料に同じ。)※1	
										A地区	B地区
4月						4月納期分			4月30日(金) 再振替▶5月17日	検針	3月検針分 □座振替日▶4月26日
5月		1期	納期			5月納期分			5月31日(月) 再振替▶6月15日	4月検針分 □座振替日▶5月25日	検針
6月	1期					6月納期分			6月30日(水) 再振替▶7月13日	検針	5月検針分 □座振替日▶6月25日
7月		2期				7月納期分			8月2日(月) 再振替▶8月13日	6月検針分 □座振替日▶7月26日	検針
8月	2期					8月納期分			8月31日(火) 再振替▶9月13日	検針	7月検針分 □座振替日▶8月25日
9月						9月納期分			9月30日(木) 再振替▶10月15日	8月検針分 □座振替日▶9月27日	検針
10月	3期					10月納期分			11月1日(月) 再振替▶11月15日	検針	9月検針分 □座振替日▶10月25日
11月						11月納期分			11月30日(火) 再振替▶12月15日	10月検針分 □座振替日▶11月25日	検針
12月		3期				12月納期分			12月27日(月) 再振替▶1月7日	検針	11月検針分 □座振替日▶12月22日
1月	4期					1月納期分			1月31日(月) 再振替▶2月15日	12月検針分 □座振替日▶1月25日	検針
2月		4期				2月納期分			2月28日(月) 再振替▶3月14日	検針	1月検針分 □座振替日▶2月22日
3月						3月納期分			3月31日(木) 再振替▶4月15日	2月検針分 □座振替日▶3月25日	検針

※1 上下水道料金の再振替日については、水道料金お客様センターへお問い合わせください。

市税などの納付は
口座振替
をご利用ください。



★納期限日に自動で振替!
★納付忘れなし! ★振替手数料無料!

お手続きは、市内の各金融機関で。

●問い合わせ/納税課 管理係 内線5153

□座振替は、手続きの翌月から開始します

★口座振替取扱い金融機関(五十音順)

- 飯田信用金庫 ●長野銀行
- 長野県信用組合 ●長野県労働金庫
- 八十二銀行 ●みなみ信州農業協同組合
- ゆうちょ銀行

★手続きに必要なもの

- 預貯金通帳 ●口座届出印
- 通知書番号の分かるもの(納税通知書など)

上下水道の検針地区

A地区

橋北、橋南、羽場、丸山、東野、座光寺、下久堅(知久平を除く)、上久堅、千代、龍江、伊豆木、山本(久米を除く)、沢城、上村、南信濃

B地区

松尾、知久平、竜丘、川路、立石、下瀬、久米、伊賀良(沢城を除く)、鼎、上郷

スマホ決済も利用できます。詳しくは市ウェブサイトをご覧ください。 [市HP](#) [市税](#) [スマホ決済](#) [検索](#) [市HP](#) [水道](#) [支払い](#) [検索](#)

令和3年4月から市役所の組織を変更します

●問い合わせ／人事課 人事係 内線2141

主な変更点

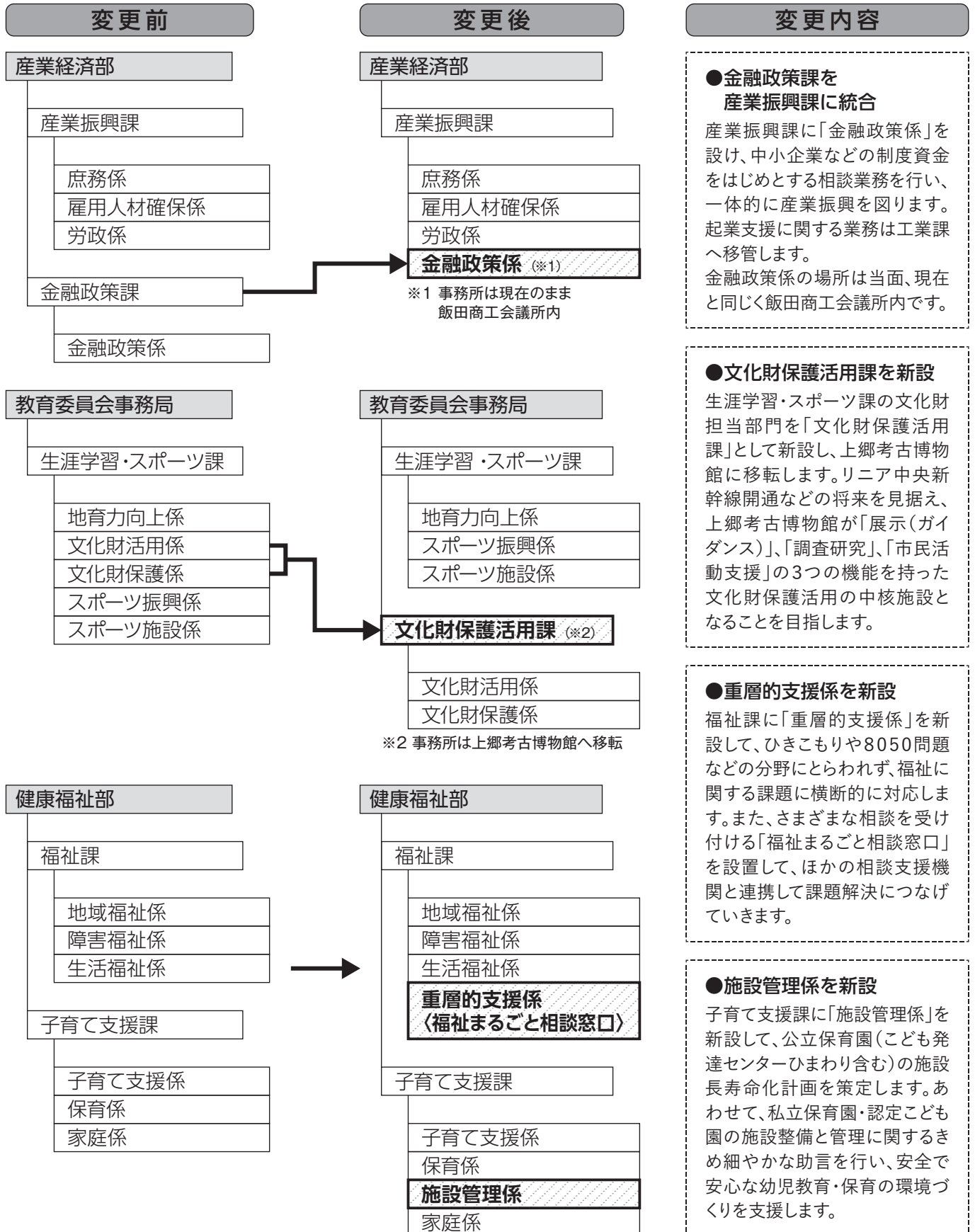

国民健康保険加入者の特定健診について

令和3年4月1日以前から継続して市の国民健康保険に加入している方を対象に特定健診を実施します。連絡や申し込みが必要な場合がありますので下記をご確認ください。特定健診は国が定めた年に一度の健診です。現在の健康状態を知り、ご自身の健康管理に生かすためにも、ぜひ受診しましょう。

※飯田市国保以外の健康保険に加入している方は、会社などで受診方法を確認してください。

※飯田市国保に令和3年4月2日以降に加入する方(今年度40～74歳になる方)で、健診を希望される方はお問い合わせください。

対象者	健診方法	申し込み	自己負担額
今年度 40～64歳になる方 (昭和32年4月1日～ 昭和57年3月31日生)	【集団健診】各公民館など 5月31日～8月12日実施 ※個別健診への変更可能。 変更する場合はご連絡ください。	対象者には、5月から順次、 実施通知を郵送します。 ●医療機関での個別健診を希望される 方は、受診券の交換が必要です。	◆健診費用 約8,800円のところ 全員実施項目 (問診、診察、血圧、身体 計測、尿検査、血液検査) 1,000円 (※1)(※2) (※1)40・41歳になる方は 集団健診に限り無料(昭和 55年4月1日～昭和57年 3月31日生) (※2)世帯主と世帯の国保 加入者全員が、前年度住 民税非課税の場合は無料
今年度 65～74歳になる方 (昭和22年4月1日～ 昭和32年3月31日生)	【個別健診】指定医療機関 6月～令和3年3月実施 ※集団健診への変更可能。 変更の連絡は不要です。	対象者には 6月までに実施通知を郵送します。	
74歳の方 (昭和21年6月2日～ 昭和22年3月31日生)	【個別健診】指定医療機関 6月～令和4年3月実施 (75歳の誕生日前日までの受診となります。) ※集団健診への変更可能。 変更の連絡は不要です。	●申し込みが必要です。 保健課 特定健診担当まで、 電話でお申し込みください。 ★申込受付締切 4月23日(金)まで	●オプション項目 (集団健診のみ) ●心電図 600円 ●眼底検査 400円

◎医療機関で同等の検査をしており、特定健診を受診しない場合

特定健診と同等の検査データを飯田市に提出することで、特定健診を受診したことになります。健診通知が届きましたら、かかりつけ医にご相談ください。

◎人間ドックを指定医療機関で受ける場合

特定健康診査受診券を利用することで、人間ドックの自己負担額の内、約7,800円を国保が負担します。4月～6月に受診予定の方は、受診の1週間前までにご連絡ください。受診券を先行して発行します。

◎飯田市国保加入者で、39歳以下の方の健康診査について

昭和57年4月1日以降生まれで健診を希望される方は、集団健診を受診できます。保健課特定健診担当までお申し込みください。実施通知を郵送します。★申込受付締切 4月23日(金)まで

※新型コロナウイルス感染症により、健診の日程などが変更になる場合があります。詳細は、実施通知をご確認ください。

問い合わせ

保健課(本庁A棟1階A9窓口) 健康推進係 特定健診担当 内線5514

後期高齢者医療制度加入者の健診について

特定健診と同様の検査が受けられます(問診、診察、血圧、身体計測、尿検査、血液検査、心電図)。血液検査を受ける機会のない方は、特にお勧めします。

※今年度75歳になる方は、誕生日の翌月末以降に受診券が発行できます。詳しくはお問い合わせください。

※一部医療機関では、人間ドックでもご利用できます。人間ドック料金の一部を補助します。

対象者	健診方法	申し込み	費用
75歳以上の方・一定の障害のある65歳以上の方 (要介護3～5の方は対象となりません)	【個別健診】指定医療機関 5月～令和4年1月実施	電話でお申し込みください。 受診券を郵送します。	1,000円

申し込み先

保健課(本庁A棟1階A9窓口) 健康推進係 内線5514

丘のまちプチバス「プッチー」を運行します。

無料
土・日・祝日のみ
運行します



楽しい・のんびり・お手軽、
家族みんなで乗ろう!!
電気で走る
環境にやさしい自動車

運行期間：4月3日(土)～11月23日(祝)まで

※雨天などの場合、
運休する事があります。

1日12便

運行時間 9:00～17:30

乗車定員 10人 (乗務員を除く)

基本ルート 飯田駅 → 美術博物館 → 合同庁舎 → 動物園前 → 三連蔵前 → 飯田駅
※5月5日(祝)までは中央公園も経由します。



●コロナ感染拡大防止のため、乗車制限を行うことがあります。 ●乗車の際はマスク着用をお願いします。

★丘のまちプチバス「プッチー」運行時刻表 ※運行ダイヤは変更する場合があります。

飯田駅発	美術博物館着	美術博物館発	合同庁舎	動物園前	三連蔵前	中央公園(5月5日祝まで)	飯田駅着
9:00	9:09	9:40	9:44	9:48	9:49	9:50	9:58
10:00	10:09	10:40	10:44	10:48	10:49	10:50	10:58
11:00	11:09	11:40	11:44	11:48	11:49	11:50	11:58
12:00	12:09	12:10	12:14	12:18	12:19	12:20	12:28
12:30	12:39	12:40	12:44	12:48	12:49	12:50	12:58
13:00	13:09	13:10	13:14	13:18	13:19	13:20	13:28
13:30	13:39	13:40	13:44	13:48	13:49	13:50	13:58
14:00	14:09	14:10	14:14	14:18	14:19	14:20	14:28
14:30	14:39	14:40	14:44	14:48	14:49	14:50	14:58
15:00	15:09	15:40	15:44	15:48	15:49	15:50	15:58
16:00	16:09	16:40	16:44	16:48	16:49	16:50	16:58
17:00	17:09	17:10	17:14	—	—	—	17:26

※11月は17:00の最終便を運行しません。



どなたも無料で乗車できます。

問い合わせ ●商業・市街地活性課 内線4651 ●信南交通(株) ☎0265(24)0005

パブリック コメント

Public Comment

飯田都市計画道路の変更(案)、飯田都市計画用途地域の変更(案)、 白地地域における建築形態制限の変更(案)

意見の募集期間

4月9日(金)～5月10日(月)

閲覧場所

- 地域計画課（市役所C棟3階）
 - 行政資料コーナー
（市役所A棟2階 総務文書課受付）
 - 各自治振興センター（橋北・橋南・羽場・丸山・東野地区を除く）
 - 公民館（飯田市民公民館、橋北・橋南・羽場・丸山・東野公民館）
- ※市ウェブサイトでも閲覧できます。

市HP

閲覧時間

8:30～17:15
(土・日曜日、祝日を除く)

意見の提出方法

意見書に住所、氏名(法人、その他の団体にあつては主たる事務所の所在地、名称、代表者氏名)を明記のうえ、閲覧場所へ持参していただくか、郵送、FAXまたはメールによりご提出ください。(郵送の場合は、期日までに到着したものに限り。)

意見の提出先・問い合わせ

〒395-8501 大久保町2534番地
地域計画課 調査計画係、土地利用計画係
内線 3773 FAX 0265(52)1133
✉ chiikikeikaku@city.iida.nagano.jp

危険ブロック塀等の除却工事等に対する補助

通学路などに面した危険なブロック塀などの倒壊による被害を未然に防止するため、除却(=取り除くこと)などの工事費の一部を補助します。 **申請および着手前に必ずご相談ください。**

補助対象

- ①通学路などに面するもの
- ②道路面からの高さが1m以上で、倒壊のおそれがあるもの

対象工事

- ①対象ブロック塀などを除却する工事
- ②除却後、これに代わるフェンスや生垣などを設置する工事

補助額

補助対象経費の2分の1
(100円未満切り捨て。限度額10万円)

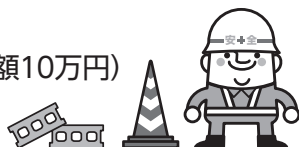

補助対象経費

除却対象経費に塀などの新設対象経費を加えたもの
※除却対象経費は、「実際の除却工事費」または「除却する長さ \times 1万6千円/mを乗じた額」の少ない方の額です。

● 問い合わせ / 地域計画課 建築指導係 内線3775

新型コロナウイルス感染症には基本的な予防対策が有効です。



こまめに手を洗う



マスクを着ける



手の消毒



よく眠り、バランスよく食べる

令和3年度（2021年度） 年度途中からのご参加もお受けしております。

子どもの本に関する講座会員募集

申し込み・問い合わせ

上郷図書館 ☎0265(52)2551 FAX 0265(52)2574

こどもの本の会

子どもの心の成長にとって本が果たす役割とは何か、一緒に考えてみませんか。読みきかせのポイントも学べる講座です。

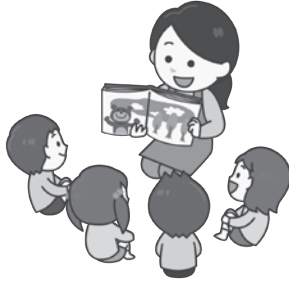

日時 5月～令和4年3月
毎月第2木曜日 10:15～12:00
初回5月13日(木)

会場 上郷図書館

使用するテキスト

『読む力が未来をひらく』協明子／著



えほんの会

親子で絵本を楽しみたい。でもどんな本を読んであげたらいいのでしょうか。親子で絵本やわらべうたをたっぷり体験しながら一緒に楽しむコツを学びましょう。



日時 5月～令和4年3月
毎月第3木曜日 10:30～11:30
初回5月20日(木)

会場 上郷図書館

使用するテキスト

『ことばの贈りもの』松岡享子／著

親子で
参加可能



●各講座で使用するテキストは、第1回の講座で注文を受け付けます。年度途中から参加される方は、各自でテキストをご用意ください。

農業情報メール をご活用ください

自然災害などにいち早く対応し被害を最小限に食い止めるため、飯田市では農業に関する緊急情報のメール配信サービスを行っています。ぜひご利用ください。

配信情報

◎農作物自然災害情報
(凍霜害、台風など)

◎農作物等被害対策情報

ほか

■問い合わせ

農業課 ☎0265(21)3217 内線4811

◆メール配信サービス登録方法

手順① 携帯電話またはパソコン、もしくはQRコードから、次のアドレスにメールを送信する。
※題名や本文の入力は不要

t-iida@sg-m.jp

【登録用QRコード】



手順② メールが自動返信されるので、返信されたメールに記載されている登録用ホームページのアドレス(URL)をクリックする。

手順③ ガイダンスに従って利用者登録をする。(登録完了)

登録上の注意

- ①携帯電話の設定でインターネットからのメールを受信拒否している場合は、@city.iida.nagano.jpを受信したいメールアドレスに登録する。
- ②メール着信時の携帯端末等通信料は利用者負担。

みんなが
主役!

合言葉は ムトス!

第41回

ムトス飯田推進委員会は、市民の皆さんの自主的なまちづくり活動を支援しています。このコラムでは、そんな市民の皆さんの活動を紹介します。

●問い合わせ/ムトスマちづくり推進課 内線5433



ムトス飯田



▲感染対策をして実施した昨年の南信州天龍峡マルシェの賑わい

いに多くの地元の人が賛同し、来峡いただいたことで、昨年の天龍峡マルシェが成功裏に終えられたと思っております。

新型コロナウイルスで多くのイベントが中止となる中、天龍峡マルシェが開催できたことは、実行委員会としても大変良い経験となりました。実行委員の誰もが、安易に「中止」という選択をとるのではなく、困難な状況の中でも工夫をして何とか開催にこぎ着けた、という思いがありました。紅葉染まる秋の天龍峡イベントとして定着しつつある天龍峡マルシェ。この活動を継続していきたい、という実行委員会の思いに多くの地元の人が賛同し、来峡いただいたことで、昨年の天龍峡マルシェが成功裏に終えられたと思っております。

コロナ禍で開催できたことに
全ての皆さんに感謝

団体名
**南信州天龍峡マルシェ
実行委員会**

とよはし

広報 TOYOHASHI

三遠南信通信

三市合同企画 第169回



新しい
道の駅
「道の駅したら」がオープン!

5月13日(木)正午に、設楽町で3つ目となる道の駅「道の駅したら」がオープンします。豊かな自然に囲まれ、豊橋方面から国道257号を北上した設楽町の南の玄関口に位置しています。道の駅したらには、「地域産業振興施設」として、特産物を購入できる市場やジビエ料理などが味わえる飲食店、日本酒造りが体験できる工房が入ります。また、隣接する「奥三河郷土館」では、設楽町の自然や歴史、人々の暮らしに関する資料を展示するほか、屋外には豊橋鉄道田口線の車両が展示されます。設楽町の食と地域文化を体感できる「道の駅したら」へぜひお越しください!

道の駅したら

5月13日(木)正午オープン(予定)

愛知県北設楽郡設楽町清崎字中田17-7



地域産業振興施設

9:00~17:00 (年中無休)

●問い合わせ/
設楽町産業課 ☎0536(62)0527

奥三河郷土館

9:00~17:00

◆休館日/火曜日、年末年始
◆入館料/一般…300円、小中学生…150円
●問い合わせ/
設楽町教育委員会 ☎0536(62)0531



りんご並木のエコハウス

りんご並木のエコハウスで時を過ごし
快適さ、心地よさを体感してください。

申し込み・
問い合わせ

りんご並木のエコハウス(本町2-30)
電話 050-3583-1583
(受付時間 9:00~17:00 月曜定休)

りんご並木のエコカフェ Info

4月8日(木)から申し込みの受付を開始します

★ 4月のエコカフェ ★

★ 定員 / 各5人程度

★ 持ち物など詳細はお問い合わせください。

★誰でもなりたい自分に生まれ変われます！

～潜在能力のみがきかたを考える～

日時：4月20日(火) 10:00～11:30

講師：かけいたかおさん

参加費：500円

持ち物：筆記用具



★気軽に英語を楽しもう！

～初心者向けの英会話教室～

日時：4月22日(木)

10:00～11:30

講師：後藤もりさん

参加費：300円

持ち物：筆記用具



★体を動かして脳トレ体操

～笑って有酸素運動～

日時：4月23日(金)

①10:00～11:30

②13:30～15:00

講師：宮下泰広さん

参加費：500円

持ち物：飲み物



★藤つるで暮らしを豊かに！

～おしゃれな花かごや小物入れを作ろう～

日時：4月24日(土) 10:00～12:00

講師：牧内茂美さん

参加費：1,000円

持ち物：木ばさみ・エプロン



★エコカフェフリー

日時：5月7日(金) 10:00～12:00

講師をやってみよう！

こんなことをやってほしい！

などなど、コーディネーターが
皆さんの意見をお聞きします。



●新型コロナウイルス感染症対策

会場では、換気の徹底とソーシャルディスタンスを確保します。
参加される方は、マスクの着用、手指の消毒にご協力ください。
また、ウイルス感染の可能性のある方や体調のすぐれない方は参加をお控えください。



※申し込みはお電話でお願いいたします。

※当日キャンセルの場合は、講座によっては受講料をお支払い
いただきます。

※諸事情により開催が中止となる場合があります。

「屋上緑化や壁面緑化に取り組みましょう」
夏が近づくと取り上げられる「ヒートアイランド現象」は、都市の気温が周辺よりも高くなる現象のことで、アスファルトなどの人工的な構造物の温まりにくく冷めにくい性質が要因です。

近年、この現象を緩和するのに効果的といわれる、屋上緑化や壁面緑化に注目が集まっています。壁面緑化は、緑のカーテンと呼ばれるのが身近かもしれません。これらは、植物の蒸散作用により周辺の気温を下げる、植物が直射日光を遮るために屋内の気温を下げるなど、温度上昇の抑制に効果があります。これにより、エアコンの稼働率が下がり、省エネに期待ができません。また、紫外線による建物の劣化を防ぐことや大気を浄化する効果もあります。これからは植物を育てるのに適した季節です。大切に育てた植物が成長していく様子は癒しになりますし、室内にいなから森林浴をしているような気分になります。東京都の調査では、緑化しない屋上の温度が約55℃になったのに対し、緑化している区域では約30℃、屋内温度も緑化された方が1～3℃低かったです、という結果が出ています。都会ほど深刻ではないにしても、飯田市でも鉄筋コンクリートの建物や舗装した道路も増えていまして、屋上緑化や壁面緑化で気温上昇を予防し、涼やかな風を家の中に取り込みましょう。

ちよつと
エコな生活を



エコライフを楽しもう



平成記念

かざこし子どもの森公園

公園事務局 / ☎0265(59)8080 FAX0265(59)8079
http://www.dia.janis.or.jp/~kazetaro/

森森子ども大学 (子ども体験学習)

❖こいのぼりかざりをつくろう

4月17日(土)・18日(日)
10:00~12:00、
13:30~15:00
材料費:300円
場所:なかまの館



❖木育 木のおもちゃづくり(引き車)

4月24日(土) 10:00~12:00
材料費:1,500円
場所:風の回廊

講師:水上雅彦さん(工房菜や)

※予約制:公園事務局☎0265(59)8080まで
お電話ください。

要予約

❖大学生のお兄さん・お姉さんとあそぼう

4月25日(日) 主催:信州大学 らんぷの会
※詳細は、公園HP・SNSにてお知らせします。

❖クラフトパーク

4月29日(祝) 10:00~15:00
材料費:各ブースにより異なります
場所:なかまの館
主催:どんぐりクラフト



みんなであそぼう!! かざこし子どもの森公園G.W特別企画

5月1日(土)~5日(祝) 10:00~15:00
場所:園内全体

★革のキーホルダーづくり

5月1日(土)~5日(祝) 10:00~15:00
材料費:550円 場所:遊具周辺



★木のストラップをつくろう

5月1日(土)~5日(祝) 10:00~15:00
材料費:200円 場所:遊具周辺

★かとちゃんの陶芸教室

5月1日(土)~5日(祝) 10:00~15:00
材料費:1,100円
場所:土の工房
講師:加藤元秀さん(陶芸家)



★森のファミリークラフトマーケット

5月1日(土)~5日(祝)
材料費:各ブースにより異なります
場所:風の回廊



★飯ごう炊さんをしよう【予約制】

5月1日(土)~4日(祝)
時間:①10:30 ②11:30 ③12:30
材料費:300円~
場所:食の工房前
持ち物:軍手

要予約

各回定員15組

※予約制:公園事務局
☎0265(59)8080まで
お電話ください。



★おかもち劇団 大道芸&マジックショー

5月2日(日) 11:00~12:00
場所:なかまの館

観覧無料

★信州お手玉の会 おしなご遊びを体験しよう

5月3日(祝) 10:00~15:00
材料費:100円~
場所:なかまの館

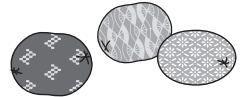

★野に咲く花の紙芝居

5月3日(祝) 11:30~12:00
場所:なかまの館

観覧無料

★いろいろばたの会 手づくりばたもちの販売など

5月5日(祝) 10:00~13:00
材料費:300円
場所:食の工房



★みんなのステージ☆森の発表会

5月5日(祝) 10:30~
場所:風の広場

観覧無料

❖フラワートピアリーをつくろう

5月8日(土)・9日(日)
10:00~12:00、13:30~15:00
材料費:250円
場所:なかまの館



森森市民大学 (市民主催イベント)

❖おもちゃの修理屋さん

4月24日(土)、5月8日(土) 10:00~12:00
場所:なかまの館 主催:玩具の修理屋さん

※イベントの日程は、天候や主催者の都合により変更になる場合があります。変更は公園ホームページにて随時お知らせいたします。

休館日 (4月15日~5月14日の期間中)

4月19日(月)、26日(月)、5月6日(木)、10日(月)

理科実験ミュージアム

場所:かざこし子どもの森公園・おいで館

楽しいテーマがいっぱい! マスクをつけて遊びにきてね!

◎当分の間、日曜日みの開催です。
感染症対策をしてお待ちしています。

❖紙飛行機を作ろう

4月18日(日) 10:00~12:00、13:00~15:00

❖紙トンボを飛ばそう

4月25日(日) 10:00~12:00、13:00~15:00

❖サイエンスショー「超低温の不思議な世界」

5月1日(土) 10:00~11:00

❖高校戦隊テックレンジャーショー & 写真撮影会

(飯田OIDE長姫高等学校)
5月1日(土) 13:00~14:00

❖無限ライダーを飛ばそう

5月9日(日) 10:00~12:00、13:00~15:00

◆◆◆ 理科実験ミュージアム問い合わせ ◆◆◆
南信州飯田おもしろ科学工房 www.i-kagaku.net
生涯学習・スポーツ課 内線3741

各施設からのお知らせ

※材料費・参加費については、特に記載のないものは無料。

新型コロナウイルス感染症拡大防止のため、掲載どおり行われなかった場合があります。最新の情報は市ウェブサイトをご覧ください。



飯田市立動物園

飯田市立動物園 / ☎0265(22)0416
http://iidazoo.jp/

※動物の体調により、内容の変更・中止になることがあります。ホームページやツイッターで情報を発信しますのでご確認ください。

※春のどうぶつえんまつり

4月29日(祝)～5月5日(祝)

●5月5日のこどもの日は、開園記念日!
毎日日替わりで色んなイベントを開催します。



※愛鳥週間鳥類特別ガイドツアー

5月15日(土)・16日(日)



2日間に分けて、園内の鳥類の特別ガイドをします!
参加者には特別シールプレゼント!

毎週土日・祝日のイベント (定期)

※モルモット、ヤギ、ヒツジ、リクガメのふれあい

11:00～11:30 (雨天中止)

※11:00～ふれあいの整理券を配布します。
整理券がなくなり次第、終了になります。

休園日 (4月15日～5月14日の期間中)

4月19日(月)、26日(月)、5月6日(木)、10日(月)



天竜川総合学習館 かわらんべ

天竜川総合学習館かわらんべ / ☎0265(27)6115
https://kawaranbe.net/

これからの講座予定 ※事前申込が必要です。

※ウォーキングで健康生活

4月15日(木) 13:30～15:30

対象:成人(定員30人)

講師:酒井浩文さん

(ソウル五輪競歩代表)

内容:今月は「かわらんべコース」



※非常食と食べられる野草

4月17日(土) 9:00～11:00

対象:親子(定員15組)

講師:かわらんべ協力員

内容:災害時避難生活やアウトドアで役立つ
野草料理、知っていれば雑草も食材



※大人の探鳥・撮影会「春」

4月18日(日) 9:00～11:00

対象:成人(定員15人)

講師:米山富和(美術博物館)

内容:野鳥の撮影技術を学びます



※「まごたろう虫」をさがそう

4月24日(土) 9:00～11:00

対象:親子(定員30人)

講師:かわらんべスタッフ

内容:川虫の最強王者ヘビトンボをとって観察



※水族館カード作りを楽しもう

5月1日(土) 9:00～11:00

対象:親子(定員15組)

講師:かわらんべスタッフ

内容:川の生き物をカードにデザインしよう

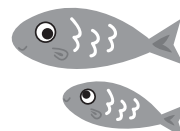

※カッパの基地作り

5月5日(祝) 9:00～11:00

対象:親子(定員15組)

講師:かわらんべスタッフ

内容:自然の材料を工夫して
基地を建設



※春の星空に出発!

5月7日(金) 19:00～20:30

対象:親子(定員12組)

講師:川手俊美(美術博物館)

内容:星座のさがし方を学ぼう



※さがしてみよう!天龍峡の昆虫

5月8日(土) 9:00～11:00

対象:親子(定員15組)

講師:四方圭一郎(美術博物館)

内容:天龍峡まで虫さがしの
遠足に行こう!

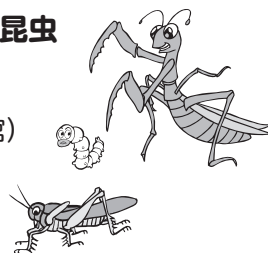

※絵手紙講座

5月13日(木) 9:00～11:00

対象:成人(定員16人)

講師:黒河内秀幸さん(日本絵手紙協会)

内容:季節感あふれる題材を楽しく描きます
【材料費300円】

かわらんべHPに講座予定を掲載中!

※小学2年生以下は保護者同伴でお願いします。
各講座の持ち物は申し込み時、またはホームページで
確認ください。

●5月開催予定の講座は申込開始日をお問い合わせください。

2021年度 飯田市スポーツカレンダー No.1

●バレーボール

	名称	開催日	会場	対象者
大会	飯伊総合6人制バレーボール大会	4月11日(日)	県・上郷体育館	高・一般
	高校女子バレーボール春季飯田大会	4月17日(土)・18日(日)		高女子
	飯伊高校男子バレーボール春季 IIDA CUP	4月25日(日)	阿智高校	高男子
	全日本6人制バレーボールクラブカップ男女選手権県予選会	5月23日(日)	県・上郷体育館	一般
	飯伊中学校バレーボール春季大会	5月22日(土)・23日(日)	緑ヶ丘中学校 他	中
	全日本バレーボール小学生上下伊那大会	6月6日(日)	県・上郷体育館	小
	さわやか信州CUP小学生バレーボール大会上下伊那大会	9月26日(日)		高女子
	高校女子バレーボール秋季飯田大会	10月9日(土)・10日(日)		高男子
	飯伊高校男子バレーボール秋季 IIDA CUP	10月31日(日)	県体育館	高男子
	りんごカップ中学生交流大会	1月8日(土)・9日(日)	旭ヶ丘中学校 他	中
	飯伊小学生バレーボール正月大会	1月23日(土)	県・上郷体育館	小
	長野米カップ小学生バレーボール上下伊那ブロック大会	2月20日(日)		高男子
	ウラノカップ高校男子バレーボール大会	3月19日(土)・20日(日)・21日(祝)		

●サッカー

	名称	開催日	会場	対象者		
大会	飯伊少年サッカー大会	4月17日(土)・18日(日)・5月15日(土)・16日(日)・30日(日)	飯田運動公園多目的運動場・川路多目的広場・座光寺河川敷運動場	小		
		6月5日(土)・6日(日)・20日(日)・7月17日(土)・18日(日)・9月5日(日)・11日(土)				
		飯田市長杯少年サッカー大会		5月3日(祝)・4日(祝)	飯田市総合運動場・川路多目的運動場	中
		高円宮杯ジュニアユースサッカー大会		5月29日(土)・7月24日(土)・31日(土)・9月18日(土)	飯田市総合運動場	会員・一般
	長野県フットボールリーグ	5月30日(日)・6月13日(日)・7月11日(日)		高		
	夏季下伊那高校サッカーチャレンジ大会	8月2日(月)～4日(水)	飯田運動公園多目的運動場	高		
	飯伊少年サッカーフェスティバル	8月28日(土)・29日(日)	飯田市総合運動場・川路多目的運動場	小		
	飯伊サッカーフェスティバル	9月25日(土)	飯田市総合運動場	会員・小・一般		
	飯伊少年サッカー選手権ライオンズカップ	11月6日(土)・7日(日)	川路多目的広場	小		
	Jr.ユースサッカー大会in飯田	11月27日(土)	飯田市総合運動場	中		
	下伊那少年サッカーフェスティバル	11月27日(土)・28日(日)	飯田運動公園多目的運動場・座光寺河川敷運動場・川路多目的広場	小		
	シニアサッカー大会	11月28日(日)		会員・一般		
	社会人飯伊サッカー選手権大会準決勝・3位決定戦・決勝	12月12日(日)・19日(日)	飯田市総合運動場	女子		
	プチなでしこフェスティバル	12月18日(土)		高		
	冬季下伊那高校サッカーチャレンジ大会	12月25日(日)・26日(日)				
	飯田ジュニアサッカー春季交流会	3月12日(土)・13日(日)	飯田運動公園多目的運動場・川路多目的広場・座光寺河川敷運動場	小		

●ラグビー

	名称	開催日	会場	対象者
大会	上郷杯ラグビーフットボール大会	11月14日(日)	飯田市総合運動場	小
	飯伊ラグビースクール交流大会	3月20日(日)		

●バスケットボール

	名称	開催日	会場	対象者	
大会	飯伊高校バスケットボール選手権大会	4月29日(祝)	県・上郷体育館	高	
	飯田下伊那地区中学校バスケットボール選手権大会	5月29日(土)・30日(日)		中	
	春季一般バスケットボール夜間リーグ	6月上旬～8月中旬	県中体育館・県体育館	会員・一般	
	飯伊高校バスケットボール強化リーグ大会	8月2日(日)・3日(火)	県・上郷体育館	高	
	県ミニバスケットボール優勝大会(飯伊会場)	9月4日(土)・5日(日)		小	
	秋季一般バスケットボール夜間リーグ	10月上旬～12月中旬	県中体育館・県体育館	会員・一般	
	飯伊ミニバスケットボール選手権大会	12月19日(日)	県・上郷体育館	小	
	飯伊総合バスケットボール選手権大会	2月5日(土)・11日(祝)・12日(土)		会員・一般	
	講習会	技術講習会(テクニカル・クリニック)	9月26日(日)	勤労者体育センター	会員
	教室	高陵ジュニアミニバスケットボールクラブ	毎週水・土・日曜日	座光寺小・上郷小・高陵中体育館	
下久堅ミニバスケットボール教室		男子:毎週火・日曜日 女子:毎週水・土・日曜日	下久堅小体育館 他	小	
伊賀良ミニバスケットボール教室		毎週月・日曜日	伊賀良小体育館		

●ソフトテニス

	名称	開催日	会場	対象者
大会	郡市ABC級別ソフトテニス大会(Cクラス)	4月18日(日)・11月14日(日)	押洞テニスコート	中
	県飯田ソフトテニス飯田大会	4月25日(日)		会員・高
	飯伊地区クラブ対抗戦兼飯伊地区中学団体戦	5月1日(土)・7月25日(日)・11月7日(日)		会員・中・高・一般
	郡市ABC級別ソフトテニス大会(A・Bクラス)	5月9日(日)・9月5日(日)		会員・高・一般
	飯伊地区中学校交流団体戦ミックスダブルス小池杯大会	8月1日(日)	押洞テニスコート 矢高テニスコート	中・会員・一般
	刈谷市との交流大会	10月24日(日)・25日(月)	矢高テニスコート	会員
	高校1年生ソフトテニス南信大会	10月30日(日)		高
	飯伊中学生シングルス大会	12月5日(日)	天龍峡テニスコート	中
	飯伊シングルス・ミックス大会	3月13日(日)		会員・高・一般
	講習会	飯伊中学生代表選手技術強化指導会	4月10日(日)・12月12日(日)・1月16日(日)・2月6日(日)・3月6日(日)	押洞テニスコート
小学生交流指導会		6月6日(日)	小・一般	
中学生指導会		7月4日(日)	中・指導者	
技術等級検定会・技術指導講習会		8月21日(土)	天龍峡テニスコート	中～一般
中高生技術指導会(コーセン講習会)	12月4日(土)	伊那市テニスコート	中・高	
教室	初心者教室	4月4日(日)・24日(土)・5月3日(祝)・6月20日(日)・7月3日(土)・8月9日(休)・9月4日(土)・19日(日)・10月2日(土)・17日(日)	矢高テニスコート	小・中・一般
		5月22日(土)・6月6日(日)・7月18日(日)・8月22日(日)・11月6日(土)・23日(祝)	押洞テニスコート	

●卓球

	名称	開催日	会場	対象者
大会	飯伊秋季卓球選手権大会(兼全日本予選)	9月19日(土)	豊丘村民体育館	小～一般
	飯田オープンチームカップ卓球大会	12月4日(日)	上郷体育館	
	飯田市長杯卓球大会	2月12日(土)・13日(日)		
	会長杯卓球大会	3月13日(日)		
教室	ラージボール講習会	毎週土曜日	県体育館卓球室	会員

対象者略称 ①スポーツ協会登録会員=会員 ②非会員の方 小学生=小 中学生=中 高校生=高 その他=一般

2021年度 飯田市スポーツカレンダー No.2

●水泳

	名称	開催日	会場	対象者
大会	第31回飯伊地区水泳記録会	5月30日(日)	フィットネスクラブFLAT	幼～一般
	飯伊地区水泳競技大会兼 飯伊学童泳力テスト	8月29日(日)	アクアパークIIDA	
	第31回飯伊地区マスタースフェスティバル	11月7日(日)	フィットネスクラブFLAT	一般
	第34回飯伊地区水泳記録会	12月12日(日)		幼～一般
	第17回飯伊地区学年別記録会	3月16日(水)		

●空手

	名称	開催日	会場	対象者
大会	飯田支部長杯空手道選手権大会	7月4日(日)・11月7日(日)	飯田勤労者体育センター第1	会員・小～一般
講習会	昇級審査および技術講習会	6月・10月・2月	拳武館	小・中
教室	松尾少年空手クラブ	毎週金・日曜日	松ぼっくり講堂	小～一般
	下久堅分会	毎週水曜日	拳武館	小～一般
	高森分会	毎週水・金曜日	高森中武道場	小・中
	山本分会	毎週水・金曜日	山本公民館	小～一般
教室	松尾分会	毎週木曜日	拳武館	一般

●バドミントン

	名称	開催日	会場	対象者
大会	飯伊バドミントン選手権大会	4月18日(日)	勤労者体育センター	会員・小～一般
	中日杯争奪バドミントン大会	7月4日(日)		
	飯田市スポーツ協会長杯争奪バドミントン大会	10月3日(日)		
	飯田市長杯争奪バドミントン大会	11月14日(日)		

●陸上競技

	名称	開催日	会場	対象者
大会	飯伊陸上競技春季記録会	5月1日(土)	飯田市総合運動場	会員・小～一般
	飯伊小中学生陸上競技大会	5月23日(日)		小・中
	飯伊陸上競技選手権大会	8月28日(土)・29日(日)		会員・小～一般
	飯伊陸上競技秋季記録会	10月10日(日)		天竜川総合学習館
	飯伊クロスカントリー大会	1月23日(日)		
講習会	陸上競技技術講習会	5月5日(祝)・8日(土)・22日(土)・8月5日(休)・6日(金)・3月26日(土)	飯田市総合運動場	小～一般・指導者

●アーチェリー

	名称	開催日	会場	対象者
大会	飯田アーチェリー大会(愛知学院大学対抗親善試合)	6月～7月	飯田市アーチェリー場または愛知学院大学洋弓場	会員・一般・大学生
講習会	初心者講習会	4月11日(日)・5月9日(日)・6月13日(日)・7月11日(日)・8月8日(祝)・9月12日(日)・10月10日(日)・11月14日(日)	飯田市アーチェリー場	会員・小～一般
教室	アーチェリー教室	4月11日(日)・5月9日(日)・6月13日(日)・7月11日(日)・8月8日(祝)・9月12日(日)・10月10日(日)・11月14日(日)		

●テニス

	名称	開催日	会場	対象者
大会	長野県飯田テニス大会	4月4日(日)	天龍峡テニスコート	会員・一般
	春季飯田市民テニス大会	4月18日(日)		会員・小～一般
	中島君男杯飯田テニス選手権大会	5月16日(日)		会員・一般
	飯田テニス選手権大会	7月18日(日)		会員・小～一般
	鼎オープンテニス大会	8月29日(日)		会員・小～一般
	秋季飯田市民テニス大会	9月5日(日)		会員・小～一般
	ビーバーカップミックスダブルス大会	10月3日(日)		会員・一般
	南信テニス選手権大会	10月24日(日)		
	クラブ対抗戦	11月7日(日)		
	飯田テニス冬季大会	1月30日(日)		
大会	飯田オープンテニス大会	3月27日(日)		
教室	テニス教室	6月27日(日)・7月25日(日)・9月26日(日)・10月24日(日)・11月21日(日)		会員・小～一般

●弓道

	名称	開催日	会場	対象者
大会	市民弓道大会	4月29日(祝)	県営飯田弓道場	会員・高～一般
	シニア弓道大会	6月19日(土)・9月18日(土)	飯田市弓道場	会員
	国体選手最終決定戦	6月26日(土)・27日(日)	県営飯田弓道場	会員・高～一般
	県遠の選手権大会	7月18日(日)		会員・一般
	県下南信弓道大会	10月24日(日)		会員・高～一般
	北信越国体	8月21日(土)・22日(日)		
講習会	四段以下審査	10月17日(日)	県営飯田弓道場	会員・一般
	射法射技研修会	1月30日(日)		会員
教室	前期飯田市弓道教室初心者対象	5月11日(火)～7月16日(金) 毎週火・金曜日	飯田市弓道場	会員・一般
	後期飯田市弓道教室経験者対象	7月30日(金)～11月12日(金) 毎週金曜日		中・高～一般

●柔道

	名称	開催日	会場	対象者
大会	少年少女柔道チャンピオン大会南信大会	5月23日(日)	飯田市武道館	小
	南信柔道飯田大会	2月13日(日)		
講習会	地区別講習会・昇級審査会	4月11日(日)・6月6日(日)・9月19日(日)	飯田市武道館	小～一般
	南信柔道講習会・昇段審査会	5月2日(日)・7月25日(日)・11月14日(日)・1月30日(日)		
教室	上郷柔道教室	毎週火・金曜日	上郷柔剣道場	小～一般
	座光寺柔道教室	毎週火・木曜日	飯田市武道館	
	飯田柔道教室			
	鼎柔道教室	毎週火・木・土曜日	鼎体育館	
	松尾柔道教室	毎週火・金曜日	松尾公民館	
	下久堅柔道教室	毎週土曜日	下久堅小学校	
	川路柔道教室	毎週月曜日	川路青少年柔道場	
	伊賀良柔道教室	毎週水・土曜日	旭ヶ丘中学校	
	山本柔道教室	毎週金曜日	杵原多目的ホール	
	竜丘柔道教室	毎週土曜日	竜丘柔剣道場	
南信濃柔道教室	毎週水・金曜日	南信濃B&G海洋センター		

●剣道

	名称	開催日	会場	対象者		
大会	飯伊地区春季・秋季剣道大会	6月13日(日)・10月17日(日)	飯田市武道館	会員		
講習会	剣道講習会	5月29日(土)・9月26日(日)・10月2日(土)				
	指導者講習会	5月9日(日)				
	昇級審査(1～3級)	8月21日(土)・1月16日(日)				
	昇級審査講習会	8月18日(水)～20日(金) 1月13日(水)～15日(土)				
	小学生強化講習会	8月28日(土)				
	昇級審査(4級以下)	9月4日(土)・2月12日(土)				
講習会	居合道講習会	10月30日(土)・31日(日)				
教室	丸山剣道教室	毎週土曜日			丸山公民館	小・中
	羽場文化スポーツクラブ剣道教室	毎週月・土曜日			羽場公民館・飯田西中武道館	小～一般
	座光寺剣道クラブ	毎週水・土曜日	麻績の館	園児・小中～一般		
	鼎剣道部	毎週土・日曜日	鼎中武道場	小・中～一般		
	伊賀良少年剣道クラブ	毎週火・土曜日	伊賀良小体育館・旭ヶ丘中武道場			
	山本剣道クラブ	毎週火・土曜日	杵原多目的ホール	小～一般		
	松尾剣道部	毎週火・土曜日	松尾小体育館			
	川路少年剣道クラブ	毎週土曜日	川路小体育館	小・中		
	三穂剣道クラブ	毎週日曜日	三穂小体育館	小～一般		
	和田剣道クラブ	毎週月・火・金曜日	B&G海洋センター			
教室	慈恩館道場少年剣道部	毎週火・土曜日	飯田市武道館	小・中		
	慈恩館居合道部	毎週水・金曜日		高～一般		
	慈恩館杖道部	毎週水曜日				

●ゴルフ

	名称	開催日	会場	対象者
大会	飯田市地区対抗ゴルフ大会	7月18日(日)	高森CC	会員・一般

■問い合わせ (公財)飯田市スポーツ協会 ☎0265(23)5587 FAX0265(23)5567 ✉jimukyoku@iida-sports.or.jp

2021年度 飯田市スポーツカレンダー No.3

●ママさんバレーボール

	名称	開催日	会場	対象者
大会	設立40周年記念大会	4月25日(日)	鼎体育館	会員
	第52回全国ママさんバレーボール大会飯伊地区予選会	5月9日(日)	鼎体育館	
	エース・リフォーム 若葉杯	6月6日(日)	鼎・上郷体育館 他	会員・一般
	リーグ戦(前期・後期)	7月11日(日)・11月28日(日)		会員・一般
	第10回全国ママさんバレーボール冬季大会飯伊地区予選会	8月29日(日)	上郷体育館	会員
	第17回中日新聞杯	3月6日(日)	鼎・上郷体育館	

●合気道

	名称	開催日	会場	対象者
教室	合気道初心者教室	毎週月・水・金曜日	上郷柔剣道場 飯田市武道館	小4～一般

●中央道沿線都市親善スポーツ大会

名称	開催日	会場	対象者
小学生バレーボール	7月25日(日)	鼎・上郷体育館 他	小
弓道	8月1日(日)	県営飯田弓道場	会員・高・一般
剣道	8月8日(祝)	飯田市武道館	一般
バスケットボール	8月1日(日)	鼎体育館	小・中
柔道	9月12日(日)	飯田市武道館	
早起き野球	9月19日(日)	県営飯田野球場	一般
サッカー(フットサル)	9月26日(日)	勤労者体育センター	会員・小～一般
マレットゴルフ	10月3日(日)	座光寺マレットゴルフ場	会員・地区代表者
ママさんバレーボール	10月17日(日)	鼎・上郷体育館 他	登録チーム
アーチェリー	10月17日(日)	矢高運動場	会員・小～一般
ミニラグビー	11月7日(日)	飯田市総合運動場	小

●飯田市スポーツ協会主要行事

名称	開催日	会場	対象者
令和3年度表彰祝賀会	5月22日(土)		
市民交流スポーツ祭 SOMPOボールゲームフェスタ飯田	10月2日(土)	飯田市総合運動場・飯田勤労者体育センター・青少年ホーム全館	小(要申し込み)
第6回みなみ信州駅伝・ロードレース大会	12月5日(日)	飯田市総合運動場および周辺道路	小～一般(要申し込み)

●生涯学習・スポーツ課主要行事

名称	開催日	会場	対象者
第35回飯田やまびこマーチ	4月24日(土)	天龍峡周辺	小～一般(要申し込み)
第31回長野県市町村対抗駅伝競走大会 第17回長野県市町村対抗小学生駅伝競走大会	4月24日(土)	松本平広域公園陸上競技場(主会場)	代表選手
市営市民プール開場	7月3日(土)	市営市民プール	幼児(保護者同伴)～一般
運動公園アクアパークプール開場	7月3日(土)	市運動公園プール	
南信濃B&G海洋センタープール開場	7月3日(土)	南信濃B&G海洋センタープール	～一般
第37回信州飯田60歳以上ソフトボール大会	9月18日(土)・19日(日)	県営飯田多目的グラウンド 他	60歳以上愛好者
第67回風越登山マラソン大会	10月24日(日)	今宮野球場(主会場)	小～一般(要申し込み)
第70回長野県縦断駅伝競走大会	11月20日(土)・21日(日)	長野市～飯田市	代表選手
ニュースポーツフェスティバル	11月21日(日)	勤労者体育センター	小～一般

●ソフトボール

	名称	開催日	会場	対象者
大会	第58回北信越社年ソフトボール大会長野県予選会	4月17日(土)・18日(日)	県営多目的グラウンド 他4会場	県登録チーム
	第5回飯田市60歳以上ソフトボール春季大会	5月23日(日)	矢高運動場	60歳以上・一般
	第63回飯伊60歳以上ソフトボール大会	7月25日(日)	県営多目的グラウンド 他	会員・一般
	第56回飯田市60歳以上ソフトボール秋季大会	10月10日(日)	桐林運動場	
講習会	ソフトボール実技向上講習会	11月7日(日)		小・中
	公認審判員・記録員伝達講習会	3月20日(日)	桐林屋根付多目的グラウンド	会員・一般

●野球

	名称	開催日	会場	対象者
大会	高松宮賜杯第65回全日本軟式野球大会	4月4日(日)・10日(土)	押洞運動場・今宮野球場	会員
	第66回中部日本都市対抗軟式野球大会	5月16日(日)・30日(日)		
	第44回東日本軟式野球大会	7月18日(日)・25日(日)	押洞運動場	小
	第50回飯伊少年野球選手権大会	7月4日(日)・11日(日)	綿半飯田野球場・多目的グラウンド	
	第72回東海五県軟式野球大会	8月8日(祝)・22日(日)	押洞運動場・今宮野球場	会員
	高松宮賜杯第66回全日本軟式野球大会	9月26日(日)・10月3日(日)		
	天皇賜杯第76回全日本軟式野球大会	10月24日(日)・31日(日)		
	第5回飯伊軟式野球選手権大会	11月7日(日)・14日(日)	押洞運動場	小・一般・指導者
	飯伊早起き野球選手権大会	11月14日(日)	綿半飯田野球場	
	講習会	野球ベースボールパークで遊ぼう	12月5日(日)	

●マレットゴルフ

	名称	開催日	会場	対象者
大会	前年度チャンピオン大会	4月11日(日)	松尾MG場	会員
	5月マレットゴルフ大会	5月9日(日)	座光寺MG場	
	飯田市長杯争奪マレットゴルフ大会	6月13日(日)	今田平MG場	会員・一般
	7月マレットゴルフ大会兼中央道沿線都市親善大会予選会	7月11日(日)	座光寺MG場	会員
	8月マレットゴルフ大会	8月8日(祝)	親水公園MG場	
	9月マレットゴルフ大会	9月5日(日)	松尾MG場	会員・一般
	飯伊マレットゴルフ選手権大会	9月19日(日)	運動公園MG場	
	11月マレットゴルフ大会	11月7日(日)		会員
	12月マレットゴルフ大会	12月12日(日)	親水公園MG場	会員・一般
	新春マレットゴルフ大会	1月9日(日)	今田平MG場	
	2月マレットゴルフ大会	2月20日(日)		会員
	3月マレットゴルフ大会	3月13日(日)	松尾MG場	
講習会	ルールマナー研修会	4月29日(祝)・10月24日(日)	松尾MG場 雨天の場合 松尾公民館	会員・一般



対象者略称 ①スポーツ協会登録会員=会員 ②非会員の方 小学生=小 中学生=中 高校生=高 その他=一般

2021年度 飯田市スポーツカレンダー No.4

飯田市スポーツ少年団		活動日	場所	対象者
バレーボール	高陵ジュニアバレーボール	毎週水曜日	上郷体育館	小1～小6
		毎週木・土曜日	上郷小体育館	
	伊賀良クラブ	毎週火・木・土・日曜日	伊賀良小体育館	
バスケット	飯田ミニバスケットボール	毎週水・木・土曜日	県体育館	小2～小6(男女)
	上郷バスケットボール	毎週火・水・金・日曜日 毎週火・木・日曜日	上郷小体育館・勤労者体育館 高陵中体育館	小・中
サッカー	飯田FC	毎週水曜日(夜間)・日曜日	川路多目的広場・矢高運動場・松尾小校校庭	小
	Adii iidA F.C.Jrユース(アディー)	毎週火・水・木・日曜日	上郷小グラウンド 矢高グラウンド	中1～中3(男子)
	上郷FC	毎週水・日曜日	上郷小グラウンド	小
柔道	上郷柔道	毎週火・金曜日	上郷柔剣道場	小・中
	飯田武道館	毎週火・木曜日	飯田市武道館 柔道場	小～高
空手	空手道糸東会	毎週木・日曜日	上郷柔剣道場	幼児～高
	NPO法人日本武道総合格闘技連盟 武道空手飯田少年クラブ	毎週 月・水・木・金 (各地によって異なる)	上郷黒田・松尾・県体育館3階・ 竜丘児童センター	幼児～高
飯田市剣道第一		毎週火・土曜日	飯田市武道館剣道場	小1～中3
飯田市カラーガード隊		毎週日曜日	飯田市武道館	幼児～高(女子)
飯田市上郷バドミントン		毎週月・金曜日	上郷体育館	小1～小6(男女)
ポミエ新体操クラブ		毎週土曜日	丸山小体育館	幼児・小(基礎)
		毎週火・土曜日	上郷体育館・丸山小体育館・ 勤労者体育センター	小(育成)
		毎週火・木・土・日曜日		小～高(選手)
いいだ乗馬		毎週水・木・金・土・日曜日	(株)日本トレッキング	小～高
飯田リトルリーグ野球(硬式)		毎週土・日曜日・祝日	城下グラウンド(4月～11月) 松川町営グラウンド(12月～3月)	小・中1
飯田シニア中学硬式野球			桐林運動場・今宮野球場 天竜グラウンド	中1～中3

研修会・大会など	開催日	場所	対象者
県スポーツ少年団競技別交流大会 (柔道競技)	8月22日(日)	飯田市武道館	登録団員
県スポーツ少年団競技別交流大会 (バドミントン競技)	11月6日(土)	飯田市上郷体育館	
南信地区スポーツ少年団指導者・母集団 研修会修会	11月7日(土)	勤労青少年ホーム	指導者・保護者
リーダー研修会	10月16日(土)・17日(日)	阿南少年自然の家	登録団員
第6回みなみ信州駅・ロードレース大会	12月5日(日)	飯田市総合運動場および周辺道路	登録団員 指導者・保護者
スポーツ少年団大会	3月6日(日)	飯田市総合運動場・ 飯田勤労者体育センター	登録団員

■問い合わせ (公財)飯田市スポーツ協会 ☎0265(23)5587 FAX0265(23)5567 ✉jimukyoku@iida-sports.or.jp

三六災害から60年

【三六(さんろく)災害]
昭和36年6月の激しい雨は、伊那谷に死者・行方不明者136人、浸水戸数18,488戸に及び被害をもたらした。

●場所：王竜寺川(今宮球場付近)

[国土交通省天竜川上流河川事務所所蔵]

ここでは、避難中の家族3名が土石流に流され、小学6年生の女兒が犠牲となりました。その家族の家も流されてしまいました。



当時と現在、
あの場所は—



歴史研だより

●歴史研究所 0265(53)4670

発刊

史料で読む飯田・下伊那の歴史2 川路のあゆみ —近世から近代へ

歴史研究所では、旧川路村役場文書(川路支所文書)を中心に、川路地区に残る史料群の調査・研究に取り組んできました。それを踏まえ、12のテーマから、近世(江戸時代)～近代の川路の歴史を紹介しています。最新の調査・研究成果をぜひお楽しみください。

12のテーマ

- 親田村の山と下川路村
- 天竜川をめぐる村々の争い
- 盗みと博奕
- 正月の門付芸「春田打ち」の再興
- 明治20年代の地図調製
- 「育蚕品評会」にみる村の協同と自治
- 名勝天龍峡と「日本新八景」選定
- 蚕糸業組合法の制定と川路
- 川路村分村移民村民大会
- 軍事郵便が伝えた戦争
- 川路村青年団
- 豊川海軍工廠天竜峡分工場

販売場所

歴史研究所、美術博物館、
川路自治振興センター ほか

●飯田市歴史研究所 編集/発行
B5判 83頁 定価900円

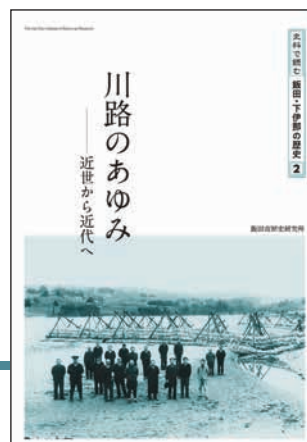

問い合わせ 歴史研究所 ☎0265(53)4670 FAX 0265(21)1173 ✉ihr@city.iida.nagano.jp

文化ガイド

●飯田文化会館 0265(23)35222



ゴールデンウィークは「オケ友」へ!

今だからこそ、音楽を通じて心をついに、みんなと「つながる」音楽祭に。
音楽あふれるゴールデンウィークをお楽しみください。

楽しもう

- 名古屋フィルハーモニー交響楽団名曲コンサート
- オケ友音楽ひろば

学ぼう

- 音楽クリニック
- クリニックコンサート

もっと身近に!

- そよ風☆コンサート
- ここにこステージ音楽祭スペシャル
- コミュニティーコンサート

指揮者/川瀬賢太郎



©Yoshinori Kurosawa



名古屋フィルハーモニー交響楽団

ホールでのコンサートは全席指定です。

飯田文化会館窓口 または ウェブサイト
(<https://p-ticket.jp/iida>) で
良い席はお早めにお求めください。

*感染症対策をとった上で開催します。



★詳しくはウェブサイトをご覧ください。 [HP](#) [オケ友](#) [検索](#)

飯田市の人口(3/1現在) ■人口=99,304人(前月比-190)男47,881人/女51,423人 ■世帯数=40,060世帯(前月比-74)

発行・編集：飯田市 市長公室 秘書広報課/〒395-8501 長野県飯田市大久保町2534 ☎0265(22)4511 FAX0265(53)4511 ●ウェブサイト <https://www.city.iida.lg.jp/>

♻️ 古紙配合率80%以上の再生紙を使用しています。 植物油インキを使用し、環境に配慮した広報紙作りに努めています。